



# COMUNE DI FIORANO AL SERIO

## PROVINCIA DI BERGAMO

DELIBERAZIONE N. 39  
in data 27.12.2023

### VERBALE DI DELIBERAZIONE DEL CONSIGLIO COMUNALE

ADUNANZA ORDINARIA DI PRIMA CONVOCAZIONE

OGGETTO: REVISIONE PERIODICA DELLE PARTECIPAZIONI EX ART. 20 DEL D.LGS. 19 AGOSTO 2016 N. 175 E S.M.I. - RICOGNIZIONE PARTECIPAZIONI POSSEDUTE AL 31/12/2022 - INDIVIDUAZIONE PARTECIPAZIONI DA ALIENARE O VALORIZZARE.

L'anno **duemilaventitre** il giorno **ventisette** del mese di **dicembre** alle ore **20.30**, nel salone delle Scuole Primarie di Fiorano al Serio, previa osservanza di tutte le formalità prescritte dalla vigente legge, sono stati oggi convocati a seduta i componenti del Consiglio Comunale.

All'appello risultano:

BOLANDRINA ANDREA	Presente
CANZIANI MARCO	Assente
GUERINI STEFANO	Presente
PIROVANO MONICA	Presente
PIANTONI ALESSANDRO	Presente
MAGNI GIOVANNI	Presente
PIANTONI FABIO	Presente
BALDUZZI FRANCESCA	Presente
MORENI TIZIANO	Presente
GUARDIANI ANTONIO	Presente
POLI ALESSANDRO	Assente
PEGURRI RODOLFO	Assente
MAFFEIS PAOLO	Presente

Totale presenti 10  
Totale assenti 3

Partecipa, all'adunanza il Segretario Comunale, De Carlo dott.ssa Cosima, mediante collegamento in videoconferenza, ex Regolamento approvato con delibera di C.C. n. 29 del 26.07.2022, il quale provvede alla redazione del presente verbale.

Essendo legale il numero degli intervenuti, il Sig. Bolandrina Andrea, nella sua qualità di Sindaco, assume la presidenza e dichiara aperta la seduta per la trattazione dell'argomento indicato in oggetto.

## IL CONSIGLIO COMUNALE

**Preso atto** che, come da ex Regolamento approvato con delibera di C.C. n. 29 del 26.07.2022, il Segretario comunale, dott.ssa Cosima de Carlo, è collegato da remoto a mezzo videocamera e dispositivo informatico e che lo stesso ha dichiarato espressamente che il collegamento internet assicura una qualità sufficiente per comprendere gli interventi dei partecipanti alla seduta, si procede al suo regolare svolgimento;

**Relaziona** il Sindaco che illustra il punto posto all'ordine del giorno;

**Rilevato** che per effetto dell'art. 24 T.U.S.P., entro il 30 settembre 2017 il Comune ha effettuato una revisione straordinaria di tutte le partecipazioni dallo stesso possedute alla data del settembre 2016, con deliberazione del Consiglio Comunale n. 35 del 28/09/2017 Ad oggetto: "REVISIONE STRAORDINARIA -EX ART.24 D.LGS 175/2016 – RICOGNIZIONE PARTECIPATE POSSEDUTE .";

Con atto di CC n. 57 del 19.12.2018 si effettuava la "RICOGNIZIONE PERIODICA DELLE PARTECIPAZIONI PUBBLICHE VERIFICA ANNUALE EX ART. 20, D.LGS. 19.08.2016, N. 175 E S.M.I. – RICOGNIZIONE PARTCEIPATE POSSEDUTE";

Con atto di CC n. 48 del 20.12.2019 si effettuava la "RICOGNIZIONE PERIODICA DELLE PARTECIPAZIONI PUBBLICHE VERIFICA ANNUALE EX ART. 20, D.LGS. 19.08.2016, N. 175 E S.M.I. – RICOGNIZIONE PARTCEIPATE POSSEDUTE.";

Con atto di CC n. 40 del 30.12.2020 si effettuava la "RICOGNIZIONE PERIODICA DELLE PARTECIPAZIONI PUBBLICHE VERIFICA ANNUALE EX ART. 20, D.LGS. 19.08.2016, N. 175, E S.M.I. – INDIVIDUAZIONE PARTECIPAZIONI DA ALIENARE E VALORIZZARE.";

Con atto di CC n. 48 del 28.12.2021 si effettuava la "RICOGNIZIONE PERIODICA DELLE PARTECIPAZIONI PUBBLICHE VERIFICA ANNUALE EX ART. 20, D.LGS. 19.08.2016, N. 175, E S.M.I. – INDIVIDUAZIONE PARTECIPAZIONI DA ALIENARE E VALORIZZARE.";

Con atto di CC n. 51 del 27.12.2022 si effettuava la "RICOGNIZIONE PERIODICA DELLE PARTECIPAZIONI PUBBLICHE VERIFICA ANNUALE EX ART. 20, D.LGS. 19.08.2016, N. 175, E S.M.I. – INDIVIDUAZIONE PARTECIPAZIONI DA ALIENARE E VALORIZZARE.";

### **Premesso che:**

- in base all'articolo 20, commi 1 e 2, del decreto legislativo 19 agosto 2016, n. 175, recante "Testo Unico in materia di società a partecipazione pubblica" (TUSP), le pubbliche amministrazioni hanno proceduto, entro lo scorso 31 dicembre 2021, alla revisione periodica delle partecipazioni detenute al 31 dicembre 2020 predisponendo, al ricorrere dei presupposti previsti dalla legge, un piano di riassetto per la loro razionalizzazione;
- entro il 31 dicembre 2022, inoltre, le pubbliche amministrazioni hanno l'obbligo di procedere all'adozione del provvedimento di revisione periodica delle partecipazioni detenute al 31 dicembre 2021, predisponendo, ove ne ricorrano i presupposti, un piano di riassetto, corredato da apposita relazione tecnica;

### **Richiamati:**

- i principi di economicità, efficacia, imparzialità, pubblicità e trasparenza dell'azione amministrativa di cui all'articolo 1 comma 1 della legge 7 agosto 1990 n. 241 e smi;

- l'articolo 42, comma 2, del decreto legislativo 18 agosto 2000 n. 267 (TUEL) e smi che attribuisce all'organo consiliare, tra l'altro: le decisioni in merito all'organizzazione dei pubblici servizi ed alla partecipazione a società di capitali (lettera e);
- l'onere di esprimere indirizzi da osservare da parte delle aziende pubbliche e degli enti dipendenti, sovvenzionati o sottoposti a vigilanza (lettera g);

**Preso atto** che, ai sensi dell'art. 4, comma 1, del medesimo D.Lgs. n. 175/2016, le amministrazioni pubbliche non possono, direttamente o indirettamente, costituire società aventi per oggetto attività di produzione di beni e servizi non strettamente necessarie per il perseguimento delle proprie finalità istituzionali, né acquisire o mantenere partecipazioni, anche di minoranza, in tali società;

**Visto** che, secondo l'art. 20 comma 1 del D.Lgs. n. 175/2016, le amministrazioni pubbliche, fermo quanto previsto dall'articolo 24, comma 1, effettuano annualmente, con proprio provvedimento, un'analisi dell'assetto complessivo delle società in cui detengono partecipazioni, dirette o indirette, predisponendo, ove ricorrano i presupposti di cui al comma 2, un piano di riassetto per la loro razionalizzazione, fusione o soppressione, anche mediante messa in liquidazione o cessione;

**Visto**, inoltre, l'art. 1, comma 2, del D.Lgs. n. 165 del 2001, il quale stabilisce che: «*Per amministrazioni pubbliche si intendono tutte le amministrazioni dello Stato, ivi compresi gli istituti e scuole di ogni ordine e grado e le istituzioni educative, le aziende ed amministrazioni dello Stato ad ordinamento autonomo, le Regioni, le Province, i Comuni, le Comunità montane, e loro consorzi e associazioni, le istituzioni universitarie, gli Istituti autonomi case popolari, le Camere di commercio, industria, artigianato e agricoltura e loro associazioni, tutti gli enti pubblici non economici nazionali, regionali e locali, le amministrazioni, le aziende e gli enti del Servizio sanitario nazionale, l'Agenzia per la rappresentanza negoziale delle pubbliche amministrazioni (ARAN) e le Agenzie di cui al decreto legislativo 30 luglio 1999, n. 300.*

**Richiamata** la proroga per portare a compimento le dismissioni di cui al comma 5 dell'art. 24 del D.L.vo n. 175/2016 introdotto dall'art. 1 comma 723 L. 145/2018 che stabilisce: “ a tutela del patrimonio pubblico e del valore delle quote societarie pubbliche, fino al 31 dicembre 2021 le disposizioni dei commi 4 e 5 non si applicano nel caso in cui le società partecipate abbiano prodotto un risultato medio in utile nel triennio precedente alla ricognizione” e che l'amministrazione pubblica che detiene le partecipazioni è conseguentemente autorizzata a non procedere all'alienazione;

**Richiamata** la delibera di Consiglio Comunale n. 51 del 27.12.2022 che, dava atto che si stava sviluppando un complesso processo analitico finalizzato al mantenimento o razionalizzazione delle partecipazioni tuttora in corso disponendo quanto segue:

### RIEPILOGO al 31.12.2021

#### Partecipazioni dirette

NOME PARTECIPATA	CODICE FISCALE PARTECIPATA	QUOTA DI PARTECIPAZIONE	ESITO DELLA RILEVAZIONE	NOTE
UNIACQUE S.P.A.	0329964 0163	0,28	MANTENIMENTO	
SERVIZI SOCIOSANIARI	0322815 0169	5,26	MANTENIMENT O	

<b>SRL</b>				
<b>IMPIANTI POLISPORTIVI SPA</b>	0270931 0169	6,99	MANTENIMENT O	
<b>CONSORZIO TERRITORIO E AMBIENTE VALSERIANA SPA</b>	0353438 0161	1,41	cessione della partecipazione a titolo oneroso	vedasi note in schede allegate
<b>- SE.T.CO. HOLDING S.R.L.</b>	0254148 0162	0,45	MANTENIMENTO	
<b>ANITA S.R.L.</b>	03615530163	1,42	MANTENIMENTO	

#### Partecipazioni indirette

<b>NOME PARTECIPATA</b>	<b>CODICE FISCALE PARTECIPAT A</b>	<b>QUOTA DI PARTECIPAZION E DETENUTA DALLA TRAMITE</b>	<b>ESITO DELLA RILEVAZIONE</b>	<b>NOTE</b>
<b>G.Eco S.r.l.</b>	03772140160	- Se.T.Co. Holding S.r.l.	MANTENIMENTO	
<b>SE.T.CO SERVIZI</b>	04375380161	- Se.T.Co. Holding S.r.l.	MANTENIMENTO	
<b>Ingegnerie Toscane SRL</b>	06111950488	Uniacque SPA	Cessione della partecipazione a titolo oneroso	
<b>Aqualis SPA</b>	00226790160	Uniacque SPA	MANTENIMENTO	
<b>Ascopiave SPA</b>	03916270261	Anita SRL	MANTENIMENTO	

#### **Considerato che:**

- gli atti adottati nel corso del 2023 devono essere comunicati al MEF, esclusivamente secondo le modalità di cui all'articolo 17 del Decreto-Legge 24 giugno 2014, n. 90, vale a dire tramite l'applicativo *Partecipazioni* del Portale Tesoro <https://portaletesoro.mef.gov.it/>, ferma restando la comunicazione alle competenti Sezioni della Corte dei conti;



- con riferimento alle partecipazioni detenute alla data del 31 dicembre 2022, gli adempimenti a carico delle Amministrazioni previsti dall'art. 20 del TUSP si integrano con quelli stabiliti dall'art. 17 del D.L. n. 90 del 2014 per la rilevazione annuale delle partecipazioni e dei rappresentanti condotta dal Dipartimento del tesoro e condivisa con la Corte dei conti.
- saranno oggetto di comunicazione:
  1. tutte le partecipazioni dirette detenute in società ed enti, in maniera del tutto analoga ai precedenti censimenti annuali;
  2. tutte le partecipazioni indirette detenute in società per il tramite di società controllate o di organismi controllati dall'amministrazione. Non sono considerati "organismi tramite" i soggetti che rientrano nel perimetro soggettivo del TUSP, dal momento che spetterà a questi ultimi l'onere di censirle e di sottoporle a revisione periodica,

**Considerato** che, a decorrere dal 1° gennaio 2019, con l'art. 1, comma 723, della legge di bilancio 2019 (L. 30 dicembre 2018, n. 145), è stato aggiunto, all'articolo 24 del TUSP, il comma 5-bis, che sospende - per le società partecipate che hanno prodotto un risultato medio in utile nel triennio precedente alla ricognizione - l'efficacia, sino al 31 dicembre 2021, dei precedenti commi 4 (relativo all'obbligo di alienazione entro un anno dalla ricognizione straordinaria) e 5 (che prescrive una sanzione per la mancata alienazione nei termini);

**Richiamato**, quindi l'articolo 24 del TUSP, il comma 5-bis:

*"A tutela del patrimonio pubblico e del valore delle quote societarie pubbliche, fino al 31 dicembre 2021 le disposizioni dei commi 4 e 5 non si applicano nel caso in cui le società partecipate abbiano prodotto un risultato medio in utile nel triennio precedente alla ricognizione. L'amministrazione pubblica che detiene le partecipazioni è conseguentemente autorizzata a non procedere all'alienazione";*

**Atteso** che, pertanto, nella predisposizione dei piani di razionalizzazione per le partecipazioni pubbliche detenute alla data del 31 dicembre 2022, gli enti pubblici soci devono tener conto che la norma di deroga trova applicazione con riferimento alle sole partecipazioni detenute nelle società che abbiano prodotto un risultato medio in utile nel triennio 2013-2015 con la conseguenza che:

1. le pubbliche amministrazioni che, in adempimento all'obbligo previsto dall'articolo 24, comma 4, del TUSP, avrebbero dovuto alienare tali partecipazioni entro il 30 settembre 2018 e non abbiano ancora concluso la procedura di alienazione - o laddove questa abbia avuto esito negativo - sono autorizzate (dal 1° gennaio 2019 e fino al 31 dicembre 2021) a non procedere all'alienazione, senza incorrere nella "sanzione" di cui al comma 5 dell'articolo 24;
2. parimenti, le pubbliche amministrazioni che detengono tali partecipazioni potranno non procedere all'alienazione fino al 31 dicembre 2021;

**Precisato** che la disposizione contenuta all'art. 24, comma 5-bis, del TUSP, dà facoltà alla pubblica amministrazione - preventivamente autorizzata, fino al 31 dicembre 2021 - di sospendere l'operazione o l'avvio della stessa rimanendo ferma comunque la possibilità per l'amministrazione di procedere ugualmente all'alienazione;

**Resta inteso** che, qualora ricorrano i presupposti di cui al menzionato articolo 20 del TUSP, permane l'obbligo per le amministrazioni di sottoporre anche tali partecipazioni alle diverse misure di razionalizzazione eventualmente applicabili;

**Dato atto che :**

con l'introduzione del comma 5 ter nell'ambito dell'art. 24 del d.lgs. n.175/2016, operata per il tramite del comma 3 bis dell'art. 16 del DL 73/2021, convertito con la legge n.106/2021, è stata estesa a tutto

il 2022 la deroga all'obbligo di dismissione delle partecipate dichiarate alienabili a seguito della revisione straordinaria condotta nel 2017, a condizione che tali partecipate abbiano conseguito un risultato medio in utile nel triennio 2017-2019;

**Ritenuto** opportuno approvare la revisione periodica delle società partecipate, adottato ai sensi dell'art. 20 comma 1 del TUSP, come risultante dall'allegata Relazione tecnica, facente parte integrante e sostanziale del presente atto, costituita da apposite schede redatte in conformità agli indirizzi per gli adempimenti relativi alla Revisione e al Censimento delle partecipazioni pubbliche, emanati dal MEF – Dipartimento Tesoro e dalla Corte dei Conti;

**Richiamato altresì**, in particolare, l'articolo 20, comma 4, del TUSP, il quale prescrive che, entro il 31 dicembre di ogni anno, ciascuna amministrazione pubblica approvi una relazione sull'attuazione delle misure adottate nel piano di razionalizzazione dell'anno precedente, evidenziando i risultati conseguiti, e la trasmetta alla Struttura di monitoraggio e controllo, oltre che alla competente Sezione della Corte dei conti;

**Dato atto che:**

- tale relazione deve essere trasmessa alla Struttura con le stesse modalità telematiche previste per l'invio del provvedimento di revisione periodica;
- Nella relazione vanno fornite informazioni differenziate per le partecipazioni che:
  - a) sono state dismesse in attuazione del piano di revisione periodica dell'anno precedente;
  - b) sono ancora detenute dall'Amministrazione Pubblica.

In particolare, per le partecipazioni che sono state dismesse, è opportuno che siano specificate le caratteristiche delle operazioni di dismissione, vale a dire: il tipo di procedura messa in atto; l'ammontare degli introiti finanziari; l'identificazione delle eventuali controparti. Invece, per le partecipazioni ancora detenute deve essere chiarito lo stato di attuazione delle misure di razionalizzazione programmate nel piano precedente, descrivendo le differenti azioni operate rispetto a quelle previste. In particolare, vanno descritte le situazioni di mancato avvio della procedura di razionalizzazione programmata, nonché quelle caratterizzate dalla mancata conclusione della medesima. Vanno anche motivate le situazioni per le quali siano venute meno le criticità che avevano determinato l'adozione di una misura di razionalizzazione;

**Vista la relazione** da adottarsi ai sensi dell'art. 20, comma 4, del TUSP, sull'attuazione delle misure di razionalizzazione previste nel piano approvato dall'amministrazione nell'anno precedente a quello della rilevazione in corso;

**Ritenuto** opportuno approvare la suddetta relazione costituita da apposite schede contenenti le informazioni relative alle singole partecipazioni interessate da misure di razionalizzazione;

**Acquisiti** i prescritti pareri favorevoli espressi ai sensi dell'art. 49, 1° comma del Decreto Legislativo n. 267/2000;

**Acquisito** il parere del Revisore dei Conti;

CON voti favorevoli unanimi, espressi per alzata di mano, dai Consiglieri presenti in aula;

## DELIBERA

1. **DI APPROVARE** i richiami, le premesse e l'intera narrativa quali parti integranti e sostanziali del dispositivo;
2. **DI APPROVARE la revisione periodica delle partecipazioni detenute al 31 dicembre 2022, adottata ai sensi dell'art. 20 comma 1 del TUSP**, come risultante dall'allegata Relazione tecnica, facente parte integrante e sostanziale del presente atto, costituita da apposite schede redatte in conformità agli indirizzi per gli adempimenti relativi alla Revisione e al Censimento delle partecipazioni pubbliche, emanati dal MEF – Dipartimento Tesoro e dalla Corte dei Conti;
3. **DI DARE ATTO** che il presente atto dovrà essere comunicato al MEF, esclusivamente secondo le modalità di cui all'articolo 17 del Decreto-Legge 24 giugno 2014, n. 90, vale a dire tramite l'applicativo *Partecipazioni* del Portale Tesoro <https://portalesoro.mef.gov.it/>, ferma restando la comunicazione alla competente Sezione della Corte dei conti;
4. **DI APPROVARE la relazione da adottarsi ai sensi dell'art. 20, comma 4, del TUSP, sull'attuazione delle misure di razionalizzazione** previste nel piano approvato dall'amministrazione nell'anno precedente a quello della rilevazione in corso e di dare atto che la suddetta relazione è costituita da apposite schede contenenti le informazioni relative alle singole partecipazioni interessate da misure di razionalizzazione;
5. **DI PRENDERE ATTO CHE** con l'introduzione del comma 5 ter nell'ambito dell'art. 24 del d.lgs. n.175/2016, operata per il tramite del comma 3 bis dell'art. 16 del DL 73/2021, convertito con la legge n.106/2021, è stata estesa a tutto il 2022 la deroga all'obbligo di dismissione delle partecipate dichiarate alienabili a seguito della revisione straordinaria condotta nel 2017, a condizione che tali partecipate abbiano conseguito un risultato medio in utile nel triennio 2018-2020;
6. **DI CONSIDERARE** che le misure di razionalizzazione disposte per ciascuna società ovvero la determinazione del loro mantenimento, è riportata nelle schede indicate in narrativa e che sono integralmente richiamate nel presente dispositivo, dando atto che questo Ente non esercita una posizione di controllo autonomo ex art. 2359 c.c. sulle suddette società e pertanto, le misure costituiranno indirizzi per l'esercizio dei diritti di socio;

Di seguito si riporta tabella riepilogativa della ricognizione effettuata alla data del 31/12/2022:

### Partecipazioni dirette riepilogo

NOME PARTECIPATA	CODICE FISCALE PARTECIPATA	QUOTA DI PARTECIPAZIONE	ESITO DELLA RILEVAZIONE	NOTE
UNIACQUE SPA	03299640163	0,28%	Mantenimento	
IMPIANTI POLISPORTIVI SPA	02709310169	6,99%	Messa in liquidazione	
SERVIZI SOCIO SANITARI VAL SERIANA S.R.L.	03228150169	5,26%	Mantenimento	
CONSORZIO TERRITORIO ED	03534380161	1,41%	Cessione a titolo oneroso	Si veda scheda

<b>AMBIENTE VALLE SERIANA S.P.A.</b>				
<b>SE.T.CO HOLDING SRL</b>	02541480162	0,45%	Mantenimento	
<b>ANITA SRL</b>	03615530163	1,42%	Mantenimento	

**Partecipazioni indirette riepilogo :**

NOME PARTECIPATA	CODICE FISCALE PARTECIPATA	DENOMINAZIONE TRAMITE	ESITO DELLA RILEVAZIONE	NOTE
<b>ASCOPIAVE SRL</b>	03916270261	ANITA SRL	Mantenimento	
<b>SE.T.CO SERVIZI SRL</b>	04375380161	SE.T.CO HOLDING	Razionalizzare	Liquidazione
<b>G.ECO SRL</b>	03772140160	SE.T.CO.HOLDING	Mantenimento	

Successivamente, data l'urgenza di procedere,

**IL CONSIGLIO COMUNALE**

CON voti favorevoli unanimi, espressi per alzata di mano, dai Consiglieri presenti in aula;

**D I C H I A R A**

la presente deliberazione immediatamente eseguibile, ai sensi dell'art. 134, comma 4, del Testo Unico sull'ordinamento degli Enti Locali, approvato con Decreto Legislativo 18 agosto 2000, n.267.

Letto, confermato e sottoscritto:

**IL PRESIDENTE**  
ANDREA BOLANDRINA

**IL SEGRETARIO COMUNALE**  
DE CARLO DOTT.SSA COSIMA

## **PARERI DEI RESPONSABILI DEI SERVIZI**

alla proposta di deliberazione di Consiglio comunale avente ad oggetto:

- REVISIONE PERIODICA DELLE PARTECIPAZIONI EX ART. 20 DEL D.LGS. 19 AGOSTO 2016 N. 175 E S.M.I. - RICOGNIZIONE PARTECIPAZIONI POSSEDUTE AL 31/12/2022 - INDIVIDUAZIONE PARTECIPAZIONI DA ALIENARE O VALORIZZARE.
- 

### **SETTORI:**

- POLIZIA LOCALE
- TECNICO MANUTENTIVO E GESTIONE DEL TERRITORIO
- AFFARI GENERALI

### **PARERE DI REGOLARITA' TECNICA**

Si esprimono pareri favorevoli all'adozione del presente provvedimento in ordine alla regolarità tecnica ai sensi dell'art. 49, comma 1, del D.Lgs. n. 267/2000.

Fiorano al Serio, lì 27.12.2023

Il Responsabile del Settore POLIZIA LOCALE  
**De Carlo dott.ssa Cosima**

Il Responsabile del Settore TECNICO MANUTENTIVO E GESTIONE DEL TERRITORIO  
**Arch. Igor Meroni**

Il Responsabile del Settore AFFARI GENERALI  
**Dott. Poloni Fabio**

---



**COMUNE DI FIORANO AL SERIO**  
Provincia di Bergamo

Oggetto: REVISIONE PERIODICA DELLE PARTECIPAZIONI EX ART. 20  
DEL D.LGS. 19 AGOSTO 2016 N. 175 E S.M.I. - RICOGNIZIONE  
PARTECIPAZIONI POSSEDUTE AL 31/12/2022 - INDIVIDUAZIONE  
PARTECIPAZIONI DA ALIENARE O VALORIZZARE.

---

**SETTORE: FINANZIARIO**

**PARERE DI REGOLARITA' CONTABILE**

Si esprime parere FAVOREVOLE all'adozione del presente provvedimento in ordine  
alla regolarità contabile ai sensi dell'art. 49, comma 1, del D.Lgs. n. 267/2000.

Fiorano al Serio, lì 27/12/2023

Il Responsabile del Settore Finanziario  
ADAMI CATERINA

**COMUNE DI  
FIORANO AL SERIO**  
*(Bergamo)*

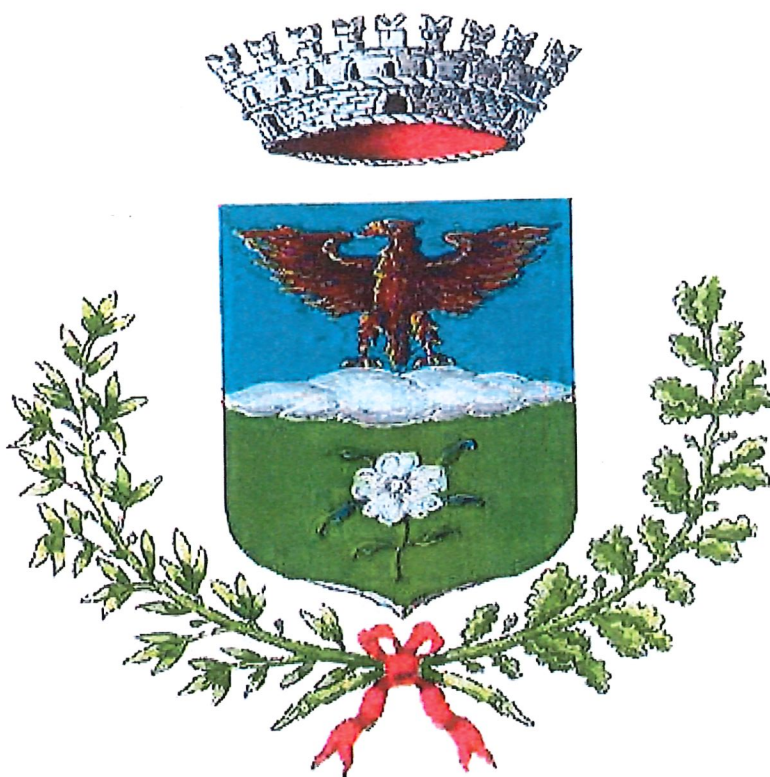

**Piano di revisione ordinaria  
delle società partecipate  
al 31.12.2022**

*articolo 20, D.Lgs. 175/2016*

## I - Introduzione

### 1. Il quadro normativo

La *revisione ordinaria delle partecipazioni societarie* è imposta dall'articolo 20, D.Lgs. 19.08.2016, n. 175, il **Testo Unico in materia di società a partecipazione pubblica (di seguito TU)**, come rinnovato dal D.Lgs. 16.06.2017, n. 100.

Secondo l'articolo 20 del TU, entro il 31 dicembre di ciascun anno - a decorrere all'anno 2018 -, ogni amministrazione pubblica deve effettuare, *“con proprio provvedimento, un'analisi dell'assetto complessivo delle società in cui detengono partecipazioni, dirette o indirette, predisponendo, ove ricorrano i presupposti di cui al comma 2, un piano di riassetto per la loro razionalizzazione, fusione o soppressione, anche mediante messa in liquidazione o cessione”*.

Ai sensi dell'art. 2, comma 1, lett. f), dello stesso TUSP, per “partecipazione” si deve intendere *«la titolarità di rapporti comportanti la qualità di socio in società o la titolarità di strumenti finanziari che attribuiscono diritti amministrativi»*.

Una società si considera:

- **partecipata direttamente**, quando l'amministrazione è titolare di rapporti comportanti la qualità di socio o di strumenti finanziari che attribuiscono diritti amministrativi nella società;
- **partecipata indirettamente**, quando la partecipazione è detenuta dall'amministrazione per il tramite di società o altri organismi soggetti al controllo pubblico.

Pertanto, rientrano fra le “partecipazioni indirette” soggette alle disposizioni del TUSP sia le partecipazioni detenute da una pubblica amministrazione per il tramite di una società o di un organismo controllati dalla medesima (controllo solitario), sia le partecipazioni detenute per il tramite di una società o di un organismo controllati dall'Amministrazione medesima congiuntamente ad altre Amministrazioni (controllo congiunto).

Con riferimento a quest'ultimo caso, in considerazione del fatto che la “tramite” è controllata da più enti, ai fini dell'analisi della partecipazione e dell'eventuale individuazione delle misure di razionalizzazione da adottare ai sensi dell'art. 20 del TUSP, le Amministrazioni che controllano la società “tramite” sono invitate a utilizzare opportune modalità di coordinamento (tra queste, ad esempio, la conferenza di servizi) per determinare una linea di indirizzo univoca - da rendere nota agli organi societari - sulle misure di razionalizzazione da adottare.

La fattispecie della “società a controllo pubblico” ricorre nelle seguenti ipotesi.

#### **Controllo solitario:**

1. il socio dispone della maggioranza assoluta dei voti in assemblea ordinaria;
2. il socio dispone di voti sufficienti per esercitare un'influenza dominante nell'assemblea ordinaria;



3. il socio esercita il controllo grazie a vincoli contrattuali con la società.

**Controllo congiunto:**

1. una pluralità di soci esercita il controllo per effetto di norme di legge, di norme statutarie o di patti parasociali;
2. una pluralità di soci dispone della maggioranza assoluta dei voti esercitabili nell'assemblea ordinaria ed esercita il controllo, anche tramite comportamenti concludenti;
3. una pluralità di soci dispone di voti sufficienti per esercitare un'influenza dominante nell'assemblea ordinaria, anche tramite comportamenti concludenti;
4. una pluralità di soci esercita il controllo grazie a vincoli contrattuali con la società.

A norma dell'articolo 20, comma 3, del D.Lgs. 175/2016, il provvedimento di ricognizione, una volta approvato, dovrà essere trasmesso:

- alla sezione regionale di controllo della Corte dei conti;
- alla struttura di *"monitoraggio, indirizzo e coordinamento sulle società"*, prevista dall'articolo 15 del TU e istituita presso il Ministero dell'economia e delle finanze, Direzione VIII del Dipartimento del Tesoro, attraverso il "portale" online disponibile sul sito [www.dt.mef.gov.it](http://www.dt.mef.gov.it)

Assunto il provvedimento di revisione ordinaria, l'eventuale alienazione delle partecipazioni dovrà avvenire entro un anno dalla conclusione della ricognizione (articolo 20, comma 4).

Secondo il legislatore del TU (articolo 24 comma 1), le amministrazioni devono dismettere le partecipazioni, dirette e indirette:

- non riconducibili ad alcuna categoria tra quelle elencate dall'articolo 4 del TU;
- oppure che non soddisfano i requisiti di cui all'articolo 5, commi 1 e 2, del TU;
- o che ricadono in una delle ipotesi dell'articolo 20, comma 2, del TU.

Ai sensi dell'articolo 4 del TU, in primo luogo, le amministrazioni non possono detenere quote del capitale di società per la *"produzione di beni e servizi non strettamente necessari per il perseguimento delle proprie finalità istituzionali"*. Principio generale, già dettato dal comma 27, articolo 3, della legge 244/2007.

Le categorie previste dall'articolo 4 del TU, che consentono alle amministrazioni pubbliche di costituire società, acquisire o mantenere partecipazioni, sono:

- produzione di un servizio di interesse generale, inclusa la realizzazione e la gestione delle reti e degli impianti funzionali ai servizi medesimi;
- progettazione e realizzazione di un'opera pubblica sulla base di un accordo di programma fra amministrazioni pubbliche;
- realizzazione e gestione di un'opera pubblica, ovvero organizzazione e gestione di un servizio d'interesse generale attraverso un contratto di partenariato, con un imprenditore privato;
- autoproduzione di beni o servizi strumentali all'ente o agli enti pubblici partecipanti o allo svolgimento delle loro funzioni, nel rispetto delle direttive

- europee in materia di contratti pubblici e della disciplina nazionale di recepimento;
- servizi di committenza, incluse le attività di committenza ausiliarie, apprestati a supporto di enti senza scopo di lucro e di amministrazioni aggiudicatrici di cui all'articolo 3 comma 1 lettera a) del decreto legislativo 50/2016.

Inoltre, sempre l'articolo 4, prevede che:

- per valorizzare i loro immobili, le amministrazioni possano *“acquisire partecipazioni in società aventi per oggetto sociale esclusivo la valorizzazione del patrimonio delle amministrazioni stesse, tramite il conferimento di beni immobili allo scopo di realizzare un investimento secondo criteri propri di un qualsiasi operatore di mercato”* (articolo 4 comma 3);
- sia salva la possibilità di costituire società in attuazione dell'articolo 34 del regolamento (CE) n. 1303/2013 del Parlamento europeo e del Consiglio del 17 dicembre 2013 e dell'articolo 61 del regolamento (CE) n. 508 del 2014 del Parlamento europeo e del Consiglio 15 maggio 2014 (articolo 4 comma 6);
- siano ammesse le partecipazioni nelle società per la gestione di spazi fieristici e l'organizzazione di eventi fieristici, la realizzazione e la gestione di impianti di trasporto a fune per la mobilità turistico-sportiva in aree montane, nonché la produzione di energia da fonti rinnovabili (articolo 4 comma 7);
- sia salva la possibilità di costituire società con caratteristiche di spin off o di start up universitari, nonché quelle con caratteristiche analoghe degli enti di ricerca e che sia salva la possibilità, per le università, di costituire società per la gestione di aziende agricole con funzioni didattiche (articolo 4 comma 8);
- infine, sia fatta salva la possibilità di acquisire o mantenere partecipazioni in società che producono servizi di interesse generale a rete, anche oltre l'ambito territoriale della collettività di riferimento, purché l'affidamento dei servizi sia avvenuto e avvenga tramite procedure ad evidenza pubblica (articolo 4 comma 9-bis).

In ogni caso, il comma 9 dell'articolo 4, consente alla Presidenza del Consiglio dei ministri, su proposta dell'organo di vertice dell'amministrazione interessata, di deliberare *“l'esclusione totale o parziale”* dei limiti dell'articolo 4 per singole società a partecipazione pubblica.

Oltre alle *“categorie”* dell'articolo 4, le amministrazioni devono verificare i *“requisiti”* di cui all'articolo 5, commi 1 e 2.

Secondo il comma 1 dell'articolo 5 del TU, l'atto deliberativo di costituzione di una società o di acquisto di partecipazioni, anche indirette, *“deve essere analiticamente motivato”*. Attraverso tale motivazione l'amministrazione deve:

- dimostrare la necessità della società per il perseguimento delle finalità istituzionali elencate all'articolo 4 del TU;
- evidenziando le ragioni e le finalità che giustificano tale scelta, anche sul piano della convenienza economica e della sostenibilità finanziaria, nonché di gestione diretta o esternalizzata del servizio affidato;

- dare conto della compatibilità della scelta con i principi di efficienza, di efficacia e di economicità dell'azione amministrativa.

Ai sensi del comma 2 dell'articolo 5 del TU: *“L'atto deliberativo [...] dà atto della compatibilità dell'intervento finanziario previsto con le norme dei trattati europei e, in particolare, con la disciplina europea in materia di aiuti di Stato alle imprese”*.

All'atto della ricognizione ordinaria delle partecipazioni, le amministrazioni devono dismettere quelle che ricadono in una delle ipotesi dell'articolo 20, comma 2, del TU come novellato dal decreto 100/2017. L'articolo 20 impone la dismissione:

- delle società prive di dipendenti o con un numero di amministratori maggiore a quello dei dipendenti;
- delle partecipazioni in società che svolgono attività analoghe o simili a quelle svolte da altre società partecipate o da enti strumentali;
- nel caso sussista la necessità di contenere i costi di funzionamento;
- nel caso vi sia la necessità di aggregare società diverse, che svolgono attività consentite.

L'articolo 20 prevede anche il requisito del *fatturato medio del triennio precedente*. La norma deve essere letta congiuntamente al comma.12-*quinqies* dell'articolo 26. Quindi:

- il limite del fatturato medio, di almeno un milione, si applica nel 2020 sul triennio 2017-2019;
- per i provvedimenti di ricognizione del 2017 (triennio 2014-2016), 2018 (triennio 2015-2017) e 2019 (triennio 2016-2018) il fatturato medio richiesto è di 500.000 euro.

L'articolo 20, infine, prevede un ultimo requisito e vieta le *“partecipazioni in società diverse da quelle costituite per la gestione di un servizio d'interesse generale che abbiano prodotto un risultato negativo per quattro dei cinque esercizi precedenti”*.

Anche per tale ipotesi, l'articolo 26 (comma 12-*quater*) differenzia le modalità applicative e dispone che per le sole società che gestiscono eventi fieristici, che gestiscono impianti di trasporto a fune o che producono energia da fonti rinnovabili, si considerino i risultati dei cinque esercizi successivi all'entrata in vigore del TU (2017-2021).

## **2. Il piano operativo di razionalizzazione del 2015 e la revisione straordinaria del 2017**

Questo documento di revisione ordinaria rappresenta il seguito del “Piano operativo di razionalizzazione” del 2015 (articolo 24 comma 2 del TU) –approvato con deliberazione del Consiglio Comunale n. 27 del 29.9.2015 e, a sua volta, trasmessa alla Corte dei conti e della revisione straordinaria approvata dal Consiglio Comunale con propria deliberazione n. 35 del 28.09.2017.

Alla data odierna non sono pervenute osservazioni o richieste di integrazioni ai documenti sopra richiamati da parte della Corte dei Conti.

## **3. Struttura del piano**

Il presente documento è redatto sulla base delle linee di indirizzo predisposte dalla Corte dei Conti e dal Dipartimento del Tesoro.

## II - Le partecipazioni del comune

Secondo quanto previsto dal D.Lgs. 175/2016, *“sono rilevanti ai fini (...) della ricognizione delle partecipazioni ai sensi dell’art. 24, (...) le società indirette (“quotate” e non) che hanno per tramite una società/organismo a controllo pubblico.”* [cfr. Corte dei Conti, Sezione Autonomie, Delibera n. 19/2017/SEZAUT/INPR].

Le linee guida citate al paragrafo 3 del precedente capitolo prevedono espressamente che *“rientrano fra le “partecipazioni indirette” soggette alle disposizioni del TUSP sia le partecipazioni detenute da una pubblica amministrazione tramite una società o un organismo controllati dalla medesima (controllo solitario), sia le partecipazioni detenute in una società o in un organismo controllati congiuntamente da più Pubbliche Amministrazioni (controllo congiunto).*

*Con riferimento a quest’ultimo caso, in considerazione del fatto che la “tramite” è controllata da più enti, ai fini dell’analisi della partecipazione e dell’eventuale individuazione delle misure di razionalizzazione da adottare ai sensi dell’art. 20 del TUSP, le Amministrazioni che controllano la società “tramite” sono invitate a utilizzare opportune modalità di coordinamento (tra queste, ad esempio, la conferenza di servizi) per determinare una linea di indirizzo univoca sulle misure di razionalizzazione da adottare, da rendere nota agli organi societari”.*

### 1. Le partecipazioni societarie

Il Comune di Fiorano al Serio , deteneva, alla data del 31.12.2022 le seguenti partecipazioni societarie:

- Anita S.r.l.
  - Ascopiave S.p.A.
- Se.T.Co. holding S.r.l.
  - Se.T.Co. Servizi S.r.l.
  - G.Eco. S.r.l.
- Uniacque S.p.A.
- Società’ Servizi Sociosanitari Val Seriana SRL
- Impianti Polisportivi SPA
- Consorzio Territorio e Ambiente SPA

### 2. Altre forme di partecipazione

Nella pagina seguente è riportata la rappresentazione grafica delle partecipazioni del Comune di Fiorano al Serio con l’indicazione delle percentuali di possesso.

**ELENCO DELLE PARTECIPAZIONI  
ART.8 DEL D.L. N.98/2011, CONVERTITO CON LEGGE 111/2011**

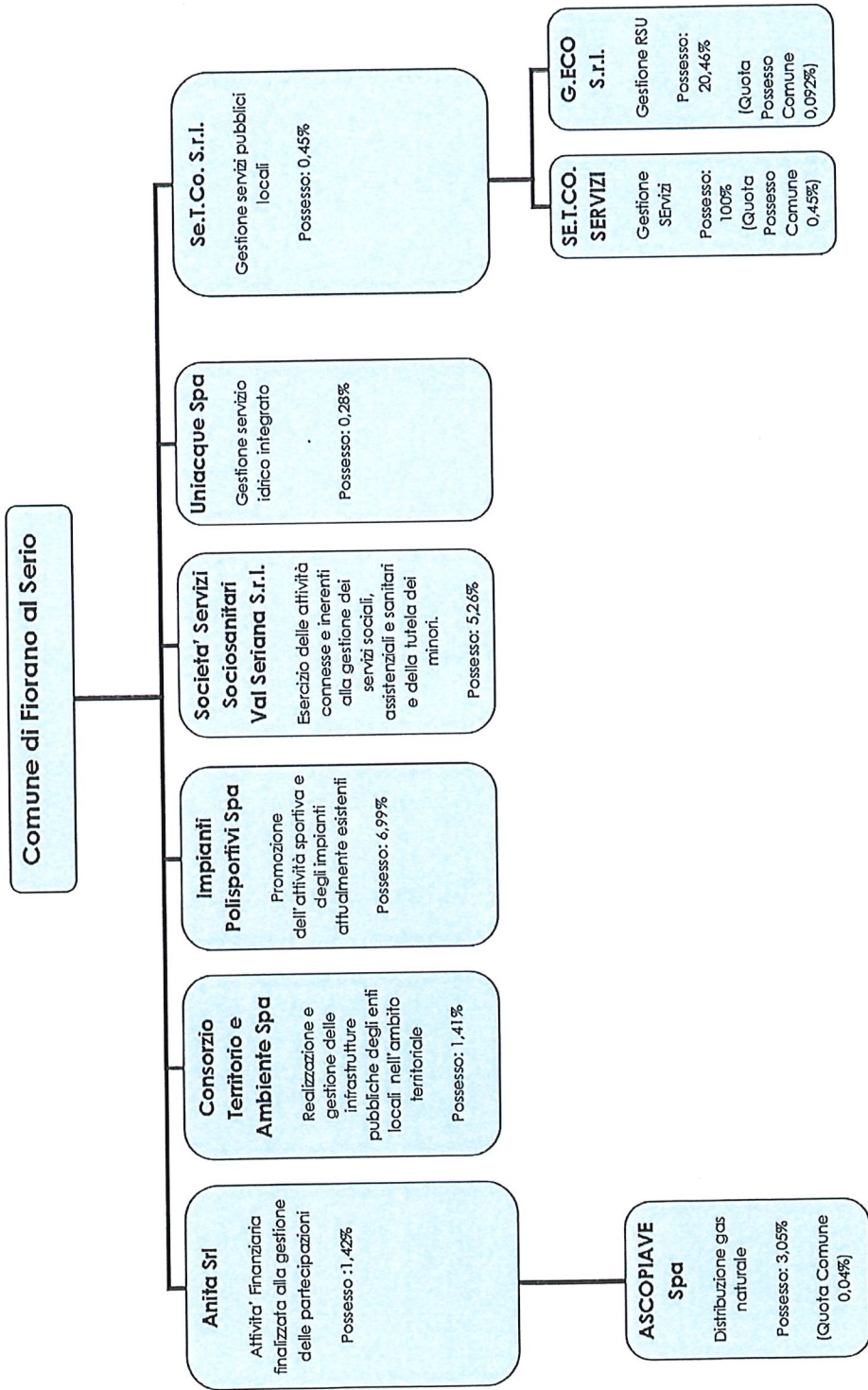

### III - Ricognizione delle partecipazioni societarie possedute direttamente o indirettamente

Si riportano nelle tabelle che seguono i dettagli delle partecipazioni dirette ed indirette, con l'indicazione delle società tramite, delle quote di partecipazione e dell'esito della rilevazione.

#### Partecipazioni dirette riepilogo

NOME PARTECIPATA	CODICE FISCALE PARTECIPATA	QUOTA DI PARTECIPAZIONE	ESITO DELLA RILEVAZIONE	NOTE
UNIACQUE SPA	03299640163	0,28%	Mantenimento	
IMPIANTI POLISPORTIVI SPA	02709310169	6,99%	Messa in liquidazione	
SERVIZI SOCIOSANITARI VAL SERIANA S.R.L.	03228150169	5,26%	Mantenimento	
CONSORZIO TERRITORIO ED AMBIENTE VALLE SERIANA S.P.A.	03534380161	1,41%	Cessione a titolo oneroso	Si veda scheda
SE.T.CO HOLDING SRL	02541480162	0,45%	Mantenimento	
ANITA SRL	03615530163	1,42%	Mantenimento	

#### Partecipazioni indirette riepilogo :

NOME PARTECIPATA	CODICE FISCALE PARTECIPATA	DENOMINAZIONE TRAMITE	ESITO DELLA RILEVAZIONE	NOTE
ASCOPIAVE SRL	03916270261	ANITA SRL	Mantenimento	
SE.T.CO SERVIZI SRL	04375380161	SE.T.CO HOLDING	Razionalizzare	Liquidazione
G.ECO SRL	03772140160	SE.TCO.HOLDING	Mantenimento	

#### **IV - Informazioni di dettaglio sulle singole partecipazioni**

Per ognuna delle partecipazioni inserite nelle tabelle riportate nel paragrafo precedente, si riportano le allegate schede di dettaglio.





Dipartimento  
del Tesoro

***SCHEDE DI RILEVAZIONE  
PER LA  
REVISIONE PERIODICA DELLE PARTECIPAZIONI  
da approvarsi entro il 31/12/2023  
(Art. 20, c. 1, TUSP)***

**Anita srl**

**Dati relativi alle partecipazioni detenute al  
31/12/2022**



### DATI ANAGRAFICI DELLA PARTECIPATA

NOME DEL CAMPO	Indicazioni per la compilazione
Codice Fiscale	03615530163
Denominazione	ANITA SRL
Data di costituzione della partecipata	30.10.2009
Forma giuridica	Società a responsabilità limitata
Tipo di fondazione	Scegliere un elemento.
Altra forma giuridica	
Stato di attività della partecipata	attiva
Data di inizio della procedura <sup>(1)</sup>	
Società con azioni quotate in mercati regolamentati <sup>(2)</sup>	
Società che ha emesso strumenti finanziari quotati in mercati regolamentati (ex TUSP) <sup>(2)</sup>	
La società è un GAL <sup>(2)</sup>	

<sup>(1)</sup> Compilare solo se nel campo "stato di attività della partecipata" è stato indicato che sono in corso procedure di liquidazione oppure procedure concorsuali.

<sup>(2)</sup> Nell'applicativo le società con azioni quotate e quelle emittenti strumenti finanziari quotati in mercati regolamentati ("società quotate ex TUSP") e i Gruppi di Azione Locale (GAL) sono individuati mediante elenchi ufficiali.

### SEDE LEGALE DELLA PARTECIPATA

NOME DEL CAMPO	Indicazioni per la compilazione
Stato	Italia
Provincia	BERGAMO
Comune	NEMBRO
CAP*	24027
Indirizzo*	VIA LOMBARDIA 27
Telefono*	
FAX*	
Email*	

\*campo con compilazione facoltativa

### SETTORE DI ATTIVITÀ DELLA PARTECIPATA

Indicare il settore ATECO rappresentativo dell'attività svolta. Nel caso in cui i settori siano più di uno, indicarli in ordine decrescente di importanza. Non è più richiesto indicare il peso di ciascuna attività.

La lista dei codici Ateco è disponibile al link <http://www.istat.it/it/strumenti/definizioni-e-classificazioni/ateco-2007>

NOME DEL CAMPO	Indicazioni per la compilazione
Attività 1	64.2
Attività 2	
Attività 3	
Attività 4	

**ULTERIORI INFORMAZIONI SULLA PARTECIPATA\***

NOME DEL CAMPO	Indicazioni per la compilazione
Società in house	no
Previsione nello statuto di limiti sul fatturato <sup>(3)</sup>	no
Società contenuta nell'allegato A al D.Lgs. n. 175/2016	no
Società a partecipazione pubblica di diritto singolare (art.1, c. 4, lett. A) <sup>#</sup>	no
Riferimento normativo società di diritto singolare <sup>(3)</sup>	
La società adotta un sistema di contabilità analitica e separata per attività?	Scegliere un elemento.
Specificare se la disciplina applicata è stata dettata da:	Scegliere un elemento.
Società esclusa dall'applicazione dell'art. 4 con DPCM (art. 4, c. 9)	Scegliere un elemento.
Società esclusa dall'applicazione dell'art. 4 con provvedimento del Presidente della Regione o delle Prov. Autonome (art. 4, c. 9)	Scegliere un elemento.
Riferimento normativo atto esclusione <sup>(4)</sup>	

\* La compilazione della Sezione "Ulteriori Informazioni sulla partecipata" non è richiesta per "società quotate ex TUSP", se la società è un GAL oppure se lo stato di attività della società è "in liquidazione" o "soggetta a procedure concorsuali".

<sup>(3)</sup> Compilare il campo solo se nel campo precedente è stato scelto "sì"

<sup>(4)</sup> Compilare il campo solo se in uno dei campi precedenti è stato scelto "sì"

<sup>#</sup>Per la nozione giuridica di "società a partecipazione pubblica di diritto singolare" di cui all'art. 1, comma 4, del TUSP, si veda l'orientamento della Struttura di monitoraggio disponibile sul sito del DT al seguente link:

[http://www.dt.tesoro.it/export/sites/sitodt/modules/documenti\\_it/patrimonio\\_publico/patrimonio\\_pa/Orientamento\\_del\\_18\\_novembre\\_2019\\_xSocietx\\_a\\_partecipazione\\_pubblica\\_di\\_diritto\\_singolarex.pdf](http://www.dt.tesoro.it/export/sites/sitodt/modules/documenti_it/patrimonio_publico/patrimonio_pa/Orientamento_del_18_novembre_2019_xSocietx_a_partecipazione_pubblica_di_diritto_singolarex.pdf)



**DATI DI BILANCIO PER LA VERIFICA TUSP\***

NOME DEL CAMPO	Anno 2021
Tipologia di attività svolta	Attività consistenti nell'assunzione di partecipazioni in società esercenti attività diverse da quella creditizia e finanziaria (Holding)
Numero medio di dipendenti	0
Numero dei componenti dell'organo di amministrazione	1
Compenso dei componenti dell'organo di amministrazione	25.000
Numero dei componenti dell'organo di controllo	1
Compenso dei componenti dell'organo di controllo	3.350

NOME DEL CAMPO	2022	2021	2020	2019	2018
Approvazione bilancio	Scegliere un elemento.	Scegliere un elemento.	Scegliere un elemento.	Scegliere un elemento.	Scegliere un elemento.
Risultato d'esercizio	696.344	5.773	276.286	992.880	102.172

\* La compilazione della Sezione "Dati di bilancio per la verifica TUSP" non è richiesta per le "società quotate ex TUSP", se lo stato di attività della società è "in liquidazione" o "soggetta a procedure concorsuali".

**ATTENZIONE:** l'applicativo richiede la compilazione esclusivamente di una delle seguenti quattro sotto-sezioni di "DATI DI BILANCIO PER LA VERIFICA TUSP".

**1. Attività produttive di beni e servizi o Distretti tecnologici**

Compilare la seguente sotto-sezione se la "Tipologia di attività svolta" dalla partecipata è: "Attività produttive di beni e servizi" o "Attività di promozione e sviluppo di progetti di ricerca finanziati (Distretti tecnologici)".

NOME DEL CAMPO	2022	2021	2020
A1) Ricavi delle vendite e delle prestazioni			
A5) Altri Ricavi e Proventi di cui Contributi in conto esercizio			

**2. Attività di Holding**

Compilare la seguente sotto-sezione se la "Tipologia di attività svolta" dalla partecipata è: "Attività consistenti nell'assunzione di partecipazioni in società esercenti attività diverse da quella creditizia e finanziaria (Holding)".

NOME DEL CAMPO	2022	2021	2020
A1) Ricavi delle vendite e delle prestazioni			
A5) Altri Ricavi e Proventi di cui Contributi in conto esercizio	1.250.001	5.864	11.061
C15) Proventi da partecipazioni	1.179.667	1.143.920	1.524.988
C16) Altri proventi finanziari	705	4.354	2.071
C17 bis) Utili e perdite su cambi			
D18 a) Rettifiche di valore di attività finanziarie - Rivalutazioni di partecipazioni			

### 3. Attività bancarie e finanziarie

Compilare la seguente sotto-sezione se la "Tipologia di attività svolta" dalla partecipata è: "Attività bancarie e finanziarie".

NOME DEL CAMPO	2022	2021	2020
Interessi attivi e proventi assimilati			
Commissioni attive			

### 4. Attività assicurative

Compilare la seguente sotto-sezione se la "Tipologia di attività svolta" dalla partecipata è: "Attività assicurative".

NOME DEL CAMPO	2022	2021	2020
I.1 Conto Tecnico dei rami danni - Premi di competenza, al netto delle cessioni in riassicurazione			
I.3 Conto Tecnico dei rami danni - Altri proventi tecnici, al netto delle cessioni in riassicurazione			
II.1 Conto Tecnico dei rami vita - Premi dell'esercizio, al netto delle cessioni in riassicurazione			
II.4 Conto Tecnico dei rami vita - Altri proventi tecnici, al netto delle cessioni in riassicurazione			

### QUOTA DI POSSESSO (quota diretta e/o indiretta)

NOME DEL CAMPO	Indicazioni per la compilazione
Tipologia di Partecipazione	Partecipazione diretta
Quota diretta <sup>(5)</sup>	1,42%
Codice Fiscale Tramite <sup>(6)</sup>	
Denominazione Tramite (organismo) <sup>(6)</sup>	
Quota detenuta dalla Tramite nella società <sup>(7)</sup>	

<sup>(5)</sup> Se la partecipazione è diretta o sia diretta che indiretta, inserire la quota detenuta direttamente dall'Amministrazione nella società.

<sup>(6)</sup> Compilare se per "Tipologia di Partecipazione" è stato indicato "Partecipazione Indiretta" o "Partecipazione diretta e indiretta". Inserire CF e denominazione dell'ultima tramite attraverso la quale la società è indirettamente partecipata dall'Amministrazione.

<sup>(7)</sup> Inserire la quota di partecipazione che la "tramite" detiene nella società.

### QUOTA DI POSSESSO – TIPO DI CONTROLLO

Indicare il tipo di controllo\* esercitato dall'Amministrazione sulla partecipata. Ai fini del controllo è necessario tener conto, oltre che della quota diretta, anche di eventuali quote indirette detenute dall'Amministrazione nella partecipata. Nel caso di società partecipata indirettamente, in via generale, inserire il tipo di controllo esercitato dall'Amministrazione sulla "tramite".

NOME DEL CAMPO	Indicazioni per la compilazione
Tipo di controllo	nessuno



\*Per la definizione di controllo si rinvia all'atto di [orientamento del 15 febbraio 2018](#) emanato della Struttura di indirizzo, monitoraggio e controllo sull'attuazione del TUSP e alla deliberazione della Corte dei conti, Sezioni riunite in sede di controllo, 20 giugno 2019, n. 11/SSRRCO/QMIG/19.

### INFORMAZIONI ED ESITO PER LA RAZIONALIZZAZIONE

NOME DEL CAMPO	Indicazioni per la compilazione
Partecipazione ancora detenuta alla data di adozione del provvedimento	Si

Se la partecipazione è ancora detenuta alla data di adozione del provvedimento continuare con la compilazione dei campi di seguito riportati. Altrimenti, se la partecipazione non è più detenuta alla data di adozione del provvedimento, deve essere compilata la scheda "Partecipazione non più detenuta" in base alla tipologia della razionalizzazione realizzata.

Società controllata da una quotata	No
CF della società quotata controllante <sup>(8)</sup>	
Denominazione della società quotata controllante <sup>(8)</sup>	
La partecipata svolge un'attività di produzione di beni e servizi a favore dell'Amministrazione?	No
Attività svolta dalla Partecipata	attività diversa dalle precedenti
Descrizione dell'attività	
Quota % di partecipazione detenuta dal soggetto privato <sup>(9)</sup>	
Svolgimento di attività analoghe a quelle svolte da altre società (art.20, c.2 lett.c)	no
Necessità di contenimento dei costi di funzionamento (art.20, c.2 lett.f)	no
Necessità di aggregazione di società (art.20, c.2 lett.g)	no
L'Amministrazione ha fissato, con proprio provvedimento, obiettivi specifici sui costi di funzionamento della partecipata? (art.19, c, 5) <sup>(10)</sup>	no
Esito della revisione periodica <sup>(11)</sup>	mantenimento senza interventi
Modalità (razionalizzazione) <sup>(12)</sup>	Scegliere un elemento.
Termine previsto per la razionalizzazione <sup>(12)</sup>	
Dichiarazione di Cessione a titolo oneroso in Revisione straordinaria <sup>(13)</sup>	No
Applicazione dell'art.24, comma 5-ter <sup>(14)</sup> §	Scegliere un elemento.

Note\*

Con atto di fusione del 25 giugno 2019 UNIGAS DISTRIBUZIONE Srl è stata incorporata nella società ASCOPIAVE SPA, già socia di UNIGAS stessa al 48,86%, con effetto dalla data dell' 1 luglio 2019.

Con immediatamente successivo atto di conferimento di ramo d' azienda del 25 giugno 2019 UNIGAS DISTRIBUZIONE Srl è stato conferita da ASCOPIAVE SPA alla società EDIGAS ESERCIZIO DISTRIBUZIONE GAS SPA, già posseduta al 100% da Ascopiave. Ciò sempre con effetto dalla data dell'1 luglio 2019. Da questa data, quindi, UNIGAS DISTRIBUZIONE è ufficialmente CESSATA, con conseguente cessazione degli organi di governo e controllo.

Conseguentemente, dalla data del 1 luglio 2019 ANITA Srl, non ha più alcuna partecipazione in UNIGAS ma possiede, in concambio, 7.149.505 azioni di Ascopiave Spa, pari al 3,05% del capitale di Ascopiave stessa.

In data 31 luglio 2019, in ottemperanza al dettato del Decreto Madia, Anita Srl ha provveduto a liquidare i Soci Minori e il Comune di Gandino e la società COGEIDE SpA. Questi ultimi avevano manifestato volontà di recedere dalla società già in seguito all'aumento di capitale (con introduzione di nuovi soci) avvenuto nel 2014. A seguito della liquidazione dei Soci Minori e di Gandino e Cogeide, non avendo dovuto attingere al capitale sociale che, pertanto, è rimasto invariato e pari ad Euro 813.732,73, le quote dei soci rimanenti sono state ricalcolate.

Allo stato attuale, considerato che Anita srl possiede le reti dei comuni trasferite nel 2014 dai soci, l'eventuale scioglimento della società è condizionato alla valorizzazione delle stesse e alla loro cessione a terzi. Per questo motivo, in data 18/11/2020 la società su mandato dell'assemblea aveva pubblicato un avviso pubblico esplorativo per ASSISTENZA SPECIALISTICA IN MATERIA DI VALORIZZAZIONE DELLE RETI DI DISTRIBUZIONE DEL GAS A MEZZO RETI URBANE NELL'OTTICA DELLE FUTURE GARE ATEM E/O SOLUZIONI ALTERNATIVE. L'obiettivo era quello di valorizzare al meglio la proprietà delle reti dei comuni in Anita srl in sede di gare ATEM o, qualora possibile, anche prima delle gare stesse attraverso una procedura di evidenza pubblica. Questo passaggio è preliminare alla valutazione della liquidazione della società che a quel punto potrebbe essere percorsa.

NOME DEL CAMPO	Indicazioni per la compilazione
	<p>Nel recente novembre 2021, il Governo ha dato via libera al cosiddetto "Decreto Concorrenza" che interviene sulla rimozione delle barriere all'entrata dei mercati, sui servizi pubblici locali, su energia e sostenibilità ambientale, sulla tutela della salute, sullo sviluppo delle infrastrutture digitali e sulla rimozione degli oneri e la parità di trattamento tra gli operatori. In particolare, per la concessione di distribuzione del gas naturale, sono introdotte regole ulteriori di trasparenza e ritorno degli investimenti nelle procedure di affidamento del servizio di distribuzione del gas per favorire lo svolgimento delle gare anche al fine di valorizzare adeguatamente le reti di distribuzione gas di proprietà degli enti locali. Infatti, qualora un ente locale o una società patrimoniale delle reti, in occasione delle gare per l'affidamento del servizio di distribuzione del gas naturale intenda alienare le reti e gli impianti di distribuzione e di misura di sua titolarità, dette reti e impianti sono valutati secondo il valore industriale residuo calcolato in base alle linee guida adottate ai sensi dell'articolo 4, comma 6, del decreto-legge 21 giugno 2013, n. 69, convertito, con modificazioni, dalla legge 9 agosto 2013, n. 98. Inoltre, sono introdotte norme che permettono di accelerare le procedure per la effettuazione delle gare per il servizio di distribuzione di gas naturale di cui al decreto del Ministro dello sviluppo economico e del Ministro per i rapporti con le regioni e la coesione territoriale del 12 novembre 2011, n. 226.</p> <p>Stante l'attuale situazione di modifica normativa, si conferma l'attuale partecipazione in un'ottica di valorizzazione delle reti che, una volta portata a termine, potrà permettere lo scioglimento della società</p>

<sup>(8)</sup> Compilare il campo solo se nel campo "Società controllata da una quotata" è stato scelto "sì".

<sup>(9)</sup> Compilare il campo se "Attività svolta dalla Partecipata" precedentemente selezionata è "Realizzazione e gestione di opera pubblica ovvero organizzazione e gestione di servizio di interesse generale tramite PPP (Art.4, c.2, lett.c)".

<sup>(10)</sup> Compilare il campo se "Tipo di controllo" è stato selezionato elemento diverso da "nessuno".

<sup>(11)</sup> La compilazione del campo non è richiesta per le società in liquidazione, per quelle soggette a procedure concorsuali e per i GAL.

<sup>(12)</sup> Campo obbligatorio se per "Esito della revisione periodica" è stato selezionato "Razionalizzazione".

<sup>(13)</sup> Nel campo l'Amministrazione deve specificare se nel provvedimento di revisione straordinaria, adottato ai sensi dell'art. 24 del TUSP, era stato indicato l'esito "Cessione a titolo oneroso". La compilazione non è richiesta se la società è in liquidazione, è soggetta a procedura concorsuale, è un GAL o nel caso in cui nel campo "Attività svolta dalla partecipata" sia stato selezionato "Coordinamento e attuazione patti territoriali e contratti d'area ex delibera CIPE 21/03/1997 (Art. 26, c.7) oppure "Gestione delle case da gioco – società già costituita e autorizzata alla data del 23/09/2016 (art. 26, c. 12 sexies)".

<sup>(14)</sup> Nel campo l'Amministrazione deve dichiarare se la misura di cessione a titolo oneroso non è stata attuata ai sensi dell'art. 24, comma 5-ter. Il campo va compilato nel caso in cui la risposta al campo precedente "Dichiarazione di Cessione a titolo oneroso in Revisione straordinaria" sia Sì.

<sup>5</sup> Nuovo campo rispetto alla rilevazione precedente.

\*Campo con compilazione facoltativa.



Dipartimento  
del Tesoro

***SCHEDE DI RILEVAZIONE  
PER LA  
REVISIONE PERIODICA DELLE PARTECIPAZIONI  
da approvarsi entro il 31/12/2023  
(Art. 20, c. 1, TUSP)***

**CONSORZIO TERRITORIO ED AMBIENTE VALLE SERIANA S.P.A.**

**Dati relativi alle partecipazioni detenute al  
31/12/2022**



**DATI ANAGRAFICI DELLA PARTECIPATA**

<b>Codice Fiscale</b>	03534380161
<b>Denominazione</b>	CONSORZIO TERRITORIO ED AMBIENTE VALLE SERIANA S.P.A.
<b>Anno di costituzione della società</b>	2008
<b>Forma giuridica</b>	Società per azioni
<b>Stato della società</b>	La società è attiva
<b>Società con azioni quotate in mercati regolamentati</b>	No
<b>Società che ha emesso strumenti finanziari quotati in mercati regolamentati (ex TUSP)</b>	No
<b>La società è un GAL</b>	No

Ulteriori informazioni relative ai campi della Sezione

Nessuna

**SEDE LEGALE DELLA PARTECIPATA**

<b>Stato</b>	Italia
<b>Provincia</b>	BERGAMO
<b>Comune</b>	CASNIGO
<b>CAP</b>	2020
<b>Indirizzo</b>	VIA LUNGO ROMNA 21

**SETTORE DI ATTIVITÀ DELLA PARTECIPATA**

<b>Attività 1</b>	68.20.01
<b>Peso indicativo dell'attività %</b>	100

## DATI DI BILANCIO PER LA VERIFICA TUSP

Anno 2022

Tipologia di attività svolta	Attività produttive di beni e servizi
Numero medio di dipendenti	0
Numero dei componenti dell'organo di amministrazione	3
Compenso dei componenti dell'organo di amministrazione	0
Numero dei componenti dell'organo di controllo	1
Compenso dei componenti dell'organo di controllo	2.500

	2022	2021	2020	2019	2018
Approvazione bilancio	sì	sì	sì	sì	sì
Risultato d'esercizio	147.900	40.511	36.522	97.050	51.899

### Ulteriori informazioni relative ai campi della Sezione

Numero dei dipendenti: la società al 31/12/2021 non ha dipendenti in organico. La società non si avvale di personale distaccato dalla Provincia di Bergamo, né viceversa la Provincia di Bergamo si avvale di personale della società.

Numero dei componenti dell'organo di amministrazione: nel corso dell'esercizio 2019 il Consiglio di Amministrazione della società è stato composto da n. 4 membri. In occasione del rinnovo dell'organo amministrativo avvenuto in data 28/07/2020 è stato nominato il Consiglio di Amministrazione composto da 3 membri.

Compensi dei componenti dell'organo di amministrazione: nel corso dell'anno 2022 non sono stati erogati compensi per l'organo di amministrazione. A partire dal 28/07/2020 il compenso complessivo deliberato per l'intero organo amministrativo è pari ad € 0,00 come indicato in nota integrativa.

Approvazione bilancio e Risultato d'esercizio: i bilanci sono stati regolarmente approvati nei termini di legge;

## Attività produttive di beni e servizi o Distretti tecnologici

	2022	2021	2020
A1) Ricavi delle vendite e delle prestazioni	168.236	245.347	195.955
A5) Altri Ricavi e Proventi	1	28.109	12.422
di cui Contributi in conto esercizio	0	27.190	12.422

**QUOTA DI POSSESSO (quota diretta e/o indiretta)**

Tipologia di Partecipazione	Partecipazione diretta
Quota diretta	1, 41%

**QUOTA DI POSSESSO – TIPO DI CONTROLLO**

Tipo di controllo	nessuno
-------------------	---------

Ulteriori informazioni relative ai campi della sezione

Nessuna



**INFORMAZIONI ED ESITO PER LA RAZIONALIZZAZIONE**

NOME DEL CAMPO	Indicazioni per la compilazione
Partecipazione ancora detenuta alla data di adozione del provvedimento	Sì
Società controllata da una quotata	No
CF della società quotata controllante <sup>(8)</sup>	
Denominazione della società quotata controllante <sup>(8)</sup>	

La partecipata svolge un'attività di produzione di beni e servizi a favore dell'Amministrazione?	No
Attività svolta dalla Partecipata	autoproduzione di beni o servizi strumentali all'ente o agli enti pubblici partecipanti o allo svolgimento delle loro funzioni (Art. 4, c. 2, lett. d)
Descrizione dell'attività	La società è proprietaria di reti e infrastrutture connesse alla gestione del servizio idrico integrato nell'ambito territoriale ottimale della provincia di Bergamo; le reti e infrastrutture di proprietà sono concesse in uso al gestore unico di bacino Uniacque SpA dal 1 gennaio 2007
Quota % di partecipazione detenuta dal soggetto privato <sup>(8)</sup>	
Svolgimento di attività analoghe a quelle svolte da altre società (art.20, c.2 lett.c)	no
Necessità di contenimento dei costi di funzionamento (art.20, c.2 lett.f)	no
Necessità di aggregazione di società (art.20, c.2 lett.g)	si
L'Amministrazione ha fissato, con proprio provvedimento, obiettivi specifici sui costi di funzionamento della partecipata? (art.19, c.5)	no
Esito della revisione periodica	razionalizzazione
Modalità (razionalizzazione)	messa in liquidazione della società
Termine previsto per la razionalizzazione	31/12/2024
Note*	

Ulteriori informazioni relative ai campi della Sezione

Attività svolta dalla partecipata: la società è proprietaria di parte dell'infrastruttura afferente al servizio idrico integrato nell'ambito territoriale ottimale della provincia di Bergamo. La gestione del servizio idrico integrato è affidata - con delibera dell'autorità d'ambito - al gestore unico Uniacque Spa cui la società concede in uso le reti;

Svolgimento di attività analoghe a quelle svolte da altre società: dal 1 gennaio 2007 la gestione del servizio idrico integrato è stata affidata - con delibera dell'autorità d'ambito - al gestore unico Uniacque Spa e pertanto la società non svolge più nessuna delle attività legate alla gestione del servizio idrico integrato e si limita a concedere in uso le reti di proprietà al gestore d'ambito. All'interno del bacino d'ambito della provincia di Bergamo sono presenti diverse società proprietarie delle reti ed infrastrutture messe a disposizione del gestore d'ambito (ad es. Cosidra, Consorzio Territorio e Ambiente Valle Seriana Spa, Hidrogest Spa, RIA Spa, Tutela Ambientale del Sebino Srl e Zerra Spa) e per queste la Provincia di Bergamo ed i Comuni soci – unitamente ad Uniacque S.p.A. in qualità di gestore d'ambito - hanno definito un percorso volto all'aggregazione di tutte le società cd. "patrimoniali" in Uniacque S.p.A.;

Il tempo previsto per la razionalizzazione è quello indicato dal liquidatore. Si è dato atto che la vendita degli *assets* è in potere e responsabilità del liquidatore e che comunque nulla osta all'acquisizione degli stessi *assets* da parte dell'ente, con subentro del gestore d'ambito dei mutui in corso di ammortamento.

Il liquidatore del Consorzio Territorio e Ambiente in data 23/11/2023, ha comunicato il nuovo termine per la razionalizzazione della liquidazione al 31/12/2024.

Esito della ricognizione: razionalizzazione mediante liquidazione della società

Modalità (razionalizzazione):

razionalizzazione mediante liquidazione della società entro il 31/12/2024

Termine previsto per la razionalizzazione: entro il 31/12/2024



Dipartimento  
del Tesoro

***SCHEDE DI RILEVAZIONE  
PER LA  
REVISIONE PERIODICA DELLE PARTECIPAZIONI  
da approvarsi entro il 31/12/2023  
(Art. 20, c. 1, TUSP)***

**Impianti polisportivi SPA**

**Dati relativi alle partecipazioni detenute al  
31/12/2022**



**DATI ANAGRAFICI DELLA PARTECIPATA**

Codice Fiscale	02709310169
Denominazione	IMPIANTI POLISPORTIVI S.P.A.
Anno di costituzione della società	1999
Forma giuridica	Società per azioni
Stato della società	La società è attiva
Società con azioni quotate in mercati regolamentati	No
Società che ha emesso strumenti finanziari quotati in mercati regolamentati (ex TUSP)	No
La società è un GAL	No

Ulteriori informazioni relative ai campi della Sezione

Nessuna

**SEDE LEGALE DELLA PARTECIPATA**

Stato	Italia
Provincia	BERGAMO
Comune	CASNIGO
CAP	2020
Indirizzo	

**SETTORE DI ATTIVITÀ DELLA PARTECIPATA**

Attività 1	93.11.3 GESTIONE IMPIANTI SPORTIVI POLIVALENTI
Peso indicativo dell'attività %	100

## DATI DI BILANCIO PER LA VERIFICA TUSP

Anno 2022

Tipologia di attività svolta	Attività produttive di beni e servizi
Numero medio di dipendenti	0
Numero dei componenti dell'organo di amministrazione	5
Compenso dei componenti dell'organo di amministrazione	0
Numero dei componenti dell'organo di controllo	3
Compenso dei componenti dell'organo di controllo	3.500

	2022	2021	2020	2019	2018
Approvazione bilancio	si	si	si	si	si
Risultato d'esercizio	(336.539)	(257.014)	729	1.865	794

### Ulteriori informazioni relative ai campi della Sezione

Numero dei dipendenti: la società al 31/12/2021 non ha dipendenti in organico. La società non si avvale di personale distaccato dalla Provincia di Bergamo, né viceversa la Provincia di Bergamo si avvale di personale della società.

Numero dei componenti dell'organo di amministrazione: nel corso dell'esercizio 2019 il Consiglio di Amministrazione della società è stato composto da n. 4 membri. In occasione del rinnovo dell'organo amministrativo avvenuto in data 28/07/2020 è stato nominato il Consiglio di Amministrazione composto da 3 membri.

Compensi dei componenti dell'organo di amministrazione: nel corso dell'anno 2022 non sono stati erogati compensi per l'organo di amministrazione. A partire dal 28/07/2020 il compenso complessivo deliberato per l'intero organo amministrativo è pari ad € 0,00 come indicato in nota integrativa.

Approvazione bilancio e Risultato d'esercizio: i bilanci sono stati regolarmente approvati nei termini di legge;

## Attività produttive di beni e servizi o Distretti tecnologici

	2022	2021	2020
A1) Ricavi delle vendite e delle prestazioni	81.000	81.000	13.500
A5) Altri Ricavi e Proventi	409.124	0	67.500
di cui Contributi in conto esercizio	232.267		



**QUOTA DI POSSESSO (quota diretta e/o indiretta)**

Tipologia di Partecipazione	Partecipazione diretta
Quota diretta	6,99

**QUOTA DI POSSESSO – TIPO DI CONTROLLO**

Tipo di controllo	nessuno
-------------------	---------

Ulteriori informazioni relative ai campi della sezione

Nessuna

**INFORMAZIONI ED ESITO PER LA RAZIONALIZZAZIONE**

NOME DEL CAMPO	Indicazioni per la compilazione
Partecipazione ancora detenuta alla data di adozione del provvedimento	Sì
Società controllata da una quotata	No
CF della società quotata controllante <sup>(8)</sup>	
Denominazione della società quotata controllante <sup>(8)</sup>	

La partecipata svolge un'attività di produzione di beni e servizi a favore dell'Amministrazione?	No
Attività svolta dalla Partecipata	attività diversa dalle precedenti
Descrizione dell'attività	Locazione beni immobili propri – Impianti polisportivi sovragomunali gestiti in affidamento a terzi mediante procedura di evidenza pubblica
Quota % di partecipazione detenuta dal soggetto privato <sup>(8)</sup>	
Svolgimento di attività analoghe a quelle svolte da altre società (art.20, c.2 lett.c)	no
Necessità di contenimento dei costi di funzionamento (art.20, c.2 lett.f)	no
Necessità di aggregazione di società (art.20, c.2 lett.g)	no
L'Amministrazione ha fissato, con proprio provvedimento, obiettivi specifici sui costi di funzionamento della partecipata? (art.19, c.5)	no
Esito della revisione periodica	razionalizzazione
Modalità (razionalizzazione)	scioglimento della società
Termine previsto per la razionalizzazione	31/12/2024
Note*	<p>Il bilancio dell'esercizio 2022, depositato in data 31/07/2023, presenta una perdita al 31/12/2022 di € 257.014.</p> <p>In data 30.03.2023 si è provveduto alla trasformazione della stessa da Società per Azioni a Società a Responsabilità Limitata.</p> <p>In occasione dell'Assemblea del 27 luglio 2023 è stato definito il cronoprogramma delle attività richieste in ordine alla razionalizzazione della partecipazione e nella successiva</p> <p>Assemblea del 20 settembre 2023 è stata deliberato lo scioglimento della società ed è stato nominato il Liquidatore.</p>



Dipartimento  
del Tesoro

**SCHEDE DI RILEVAZIONE  
PER LA  
REVISIONE PERIODICA DELLE PARTECIPAZIONI  
da approvarsi entro il 31/12/2023  
(Art. 20, c. 1, TUSP)  
SERVIZI SOCIO SANITARI VALSERIANA SRL**

**Dati relativi alle partecipazioni detenute al  
31/12/2022**



### DATI ANAGRAFICI DELLA PARTECIPATA

NOME DEL CAMPO	Indicazioni per la compilazione
Codice Fiscale	03228150169
Denominazione	SERVIZI SOCIOSANITARI VALSERIANA SRL
Data di costituzione della partecipata	2005
Forma giuridica	Società a responsabilità limitata
Tipo di fondazione	
Altra forma giuridica	
Stato di attività della partecipata	attiva
Data di inizio della procedura <sup>(1)</sup>	
Società con azioni quotate in mercati regolamentati <sup>(2)</sup>	
Società che ha emesso strumenti finanziari quotati in mercati regolamentati (ex TUSP) <sup>(2)</sup>	
La società è un GAL <sup>(2)</sup>	

<sup>(1)</sup> Compilare solo se nel campo "stato di attività della partecipata" è stato indicato che sono in corso procedure di liquidazione oppure procedure concorsuali.

<sup>(2)</sup> Nell'applicativo le società con azioni quotate e quelle emittenti strumenti finanziari quotati in mercati regolamentati ("società quotate ex TUSP") e i Gruppi di Azione Locale (GAL) sono individuati mediante elenchi ufficiali.

### SEDE LEGALE DELLA PARTECIPATA

NOME DEL CAMPO	Indicazioni per la compilazione
Stato	Italia
Provincia	BG
Comune	ALBINO
CAP*	24021
Indirizzo*	VIALE STAZIONE, 26/A
Telefono*	0350527100
FAX*	0350527199
Email*	protocollo@ssvalseriana.org

\* campo con compilazione facoltativa

### SETTORE DI ATTIVITÀ DELLA PARTECIPATA

Indicare il settore ATECO rappresentativo dell'attività svolta. Nel caso in cui i settori siano più di uno, indicarli in ordine decrescente di importanza. Non è più richiesto indicare il peso di ciascuna attività.

La lista dei codici Ateco è disponibile al link <http://www.istat.it/it/strumenti/definizioni-e-classificazioni/ateco-2007>

NOME DEL CAMPO	Indicazioni per la compilazione
Attività 1	889900
Attività 2	862209
Attività 3	
Attività 4	

**ULTERIORI INFORMAZIONI SULLA PARTECIPATA\***

NOME DEL CAMPO	Indicazioni per la compilazione
Società in house	si
Previsione nello statuto di limiti sul fatturato <sup>(3)</sup>	si
Società contenuta nell'allegato A al D.Lgs. n. 175/2016	no
Società a partecipazione pubblica di diritto singolare (art.1, c. 4, lett. A) <sup>#</sup>	no
Riferimento normativo società di diritto singolare <sup>(3)</sup>	
La società adotta un sistema di contabilità analitica e separata per attività?	no
Specificare se la disciplina applicata è stata dettata da:	Scegliere un elemento.
Società esclusa dall'applicazione dell'art. 4 con DPCM (art. 4, c. 9)	no
Società esclusa dall'applicazione dell'art. 4 con provvedimento del Presidente della Regione o delle Prov. Autonome (art. 4, c. 9)	no
Riferimento normativo atto esclusione <sup>(4)</sup>	

\* La compilazione della Sezione "Ulteriori Informazioni sulla partecipata" non è richiesta per "società quotate ex TUSP", se la società è un GAL oppure se lo stato di attività della società è "in liquidazione" o "soggetta a procedure concorsuali".

<sup>(3)</sup> Compilare il campo solo se nel campo precedente è stato scelto "sì"

<sup>(4)</sup> Compilare il campo solo se in uno dei campi precedenti è stato scelto "sì"

<sup>#</sup> Per la nozione giuridica di "società a partecipazione pubblica di diritto singolare" di cui all'art. 1, comma 4, del TUSP, si veda l'orientamento della Struttura di monitoraggio disponibile sul sito del DT al seguente link:

[http://www.dt.tesoro.it/export/sites/sitodt/modules/documenti\\_it/patrimonio\\_publico/patrimonio\\_pa/Orientamento\\_del\\_18\\_novembre\\_2019\\_xSocietx\\_a\\_partecipazione\\_pubblica\\_di\\_diritto\\_singolarex.pdf](http://www.dt.tesoro.it/export/sites/sitodt/modules/documenti_it/patrimonio_publico/patrimonio_pa/Orientamento_del_18_novembre_2019_xSocietx_a_partecipazione_pubblica_di_diritto_singolarex.pdf)



**DATI DI BILANCIO PER LA VERIFICA TUSP\***

NOME DEL CAMPO	Anno 2022
Tipologia di attività svolta	Attività produttive di beni e servizi
Numero medio di dipendenti	19,80
Numero dei componenti dell'organo di amministrazione	3
Compenso dei componenti dell'organo di amministrazione	0
Numero dei componenti dell'organo di controllo	1
Compenso dei componenti dell'organo di controllo	3120

NOME DEL CAMPO	2022	2021	2020	2019	2018
Approvazione bilancio	Scegliere un elemento.	Scegliere un elemento.	Scegliere un elemento.	Scegliere un elemento.	Scegliere un elemento.
Risultato d'esercizio	1.930	6.364	12.116	16.990	12.580

\* La compilazione della Sezione "Dati di bilancio per la verifica TUSP" non è richiesta per le "società quotate ex TUSP", se lo stato di attività della società è "in liquidazione" o "soggetta a procedure concorsuali".

**ATTENZIONE:** l'applicativo richiede la compilazione esclusivamente di una delle seguenti quattro sotto-sezioni di "DATI DI BILANCIO PER LA VERIFICA TUSP".

**1. Attività produttive di beni e servizi o Distretti tecnologici**

Compilare la seguente sotto-sezione se la "Tipologia di attività svolta" dalla partecipata è: "Attività produttive di beni e servizi" o "Attività di promozione e sviluppo di progetti di ricerca finanziati (Distretti tecnologici)".

NOME DEL CAMPO	2022	2021	2020
A1) Ricavi delle vendite e delle prestazioni	340.184	641.488	414.225
A5) Altri Ricavi e Proventi	5.785.331	6.109.566	5.815.641
di cui Contributi in conto esercizio	5.670.108	6.049.294	5.800.577

**2. Attività di Holding**

Compilare la seguente sotto-sezione se la "Tipologia di attività svolta" dalla partecipata è: "Attività consistenti nell'assunzione di partecipazioni in società esercenti attività diverse da quella creditizia e finanziaria (Holding)".

NOME DEL CAMPO	2022	2021	2020
A1) Ricavi delle vendite e delle prestazioni			
A5) Altri Ricavi e Proventi			
di cui Contributi in conto esercizio			
C15) Proventi da partecipazioni			
C16) Altri proventi finanziari			
C17 bis) Utili e perdite su cambi			
D18 a) Rettifiche di valore di attività finanziarie - Rivalutazioni di partecipazioni			



### 3. Attività bancarie e finanziarie

Compilare la seguente sotto-sezione se la "Tipologia di attività svolta" dalla partecipata è: "Attività bancarie e finanziarie".

NOME DEL CAMPO	2022	2021	2020
Interessi attivi e proventi assimilati			
Commissioni attive			

### 4. Attività assicurative

Compilare la seguente sotto-sezione se la "Tipologia di attività svolta" dalla partecipata è: "Attività assicurative".

NOME DEL CAMPO	2022	2021	2020
I.1 Conto Tecnico dei rami danni - Premi di competenza, al netto delle cessioni in riassicurazione			
I.3 Conto Tecnico dei rami danni - Altri proventi tecnici, al netto delle cessioni in riassicurazione			
II.1 Conto Tecnico dei rami vita - Premi dell'esercizio, al netto delle cessioni in riassicurazione			
II.4 Conto Tecnico dei rami vita - Altri proventi tecnici, al netto delle cessioni in riassicurazione			

### QUOTA DI POSSESSO (quota diretta e/o indiretta)

NOME DEL CAMPO	Indicazioni per la compilazione
Tipologia di Partecipazione	Partecipazione diretta
Quota diretta <sup>(5)</sup>	5,26
Codice Fiscale Tramite <sup>(6)</sup>	
Denominazione Tramite (organismo) <sup>(6)</sup>	
Quota detenuta dalla Tramite nella società <sup>(7)</sup>	

<sup>(5)</sup> Se la partecipazione è diretta o sia diretta che indiretta, inserire la quota detenuta direttamente dall'Amministrazione nella società.

<sup>(6)</sup> Compilare se per "Tipologia di Partecipazione" è stato indicato "Partecipazione Indiretta" o "Partecipazione diretta e indiretta". Inserire CF e denominazione dell'ultima tramite attraverso la quale la società è indirettamente partecipata dall'Amministrazione.

<sup>(7)</sup> Inserire la quota di partecipazione che la "tramite" detiene nella società.

### QUOTA DI POSSESSO – TIPO DI CONTROLLO

Indicare il tipo di controllo\* esercitato dall'Amministrazione sulla partecipata. Ai fini del controllo è necessario tener conto, oltre che della quota diretta, anche di eventuali quote indirette detenute dall'Amministrazione nella partecipata. Nel caso di società partecipata indirettamente, in via generale, inserire il tipo di controllo esercitato dall'Amministrazione sulla "tramite".

NOME DEL CAMPO	Indicazioni per la compilazione
Tipo di controllo	controllo congiunto per effetto di norme statutarie

\*Per la definizione di controllo si rinvia all'atto di [orientamento del 15 febbraio 2018](#) emanato della Struttura di indirizzo, monitoraggio e controllo sull'attuazione del TUSP e alla deliberazione della Corte dei conti, Sezioni riunite in sede di controllo, 20 giugno 2019, n. 11/SSRRCO/QMIG/19.

### INFORMAZIONI ED ESITO PER LA RAZIONALIZZAZIONE

NOME DEL CAMPO	Indicazioni per la compilazione
Partecipazione ancora detenuta alla data di adozione del provvedimento	Si

Se la partecipazione è ancora detenuta alla data di adozione del provvedimento continuare con la compilazione dei campi di seguito riportati. Altrimenti, se la partecipazione non è più detenuta alla data di adozione del provvedimento, deve essere compilata la scheda "Partecipazione non più detenuta" in base alla tipologia della razionalizzazione realizzata.

Società controllata da una quotata	No
CF della società quotata controllante <sup>(8)</sup>	
Denominazione della società quotata controllante <sup>(8)</sup>	
La partecipata svolge un'attività di produzione di beni e servizi a favore dell'Amministrazione?	Si
Attività svolta dalla Partecipata	produzione di un servizio di interesse generale (Art. 4, c. 2, lett. a)
Descrizione dell'attività	Gestione di servizi sociali sovracomunali
Quota % di partecipazione detenuta dal soggetto privato <sup>(9)</sup>	
Svolgimento di attività analoghe a quelle svolte da altre società (art.20, c.2 lett.c)	no
Necessità di contenimento dei costi di funzionamento (art.20, c.2 lett.f)	si
Necessità di aggregazione di società (art.20, c.2 lett.g)	no
L'Amministrazione ha fissato, con proprio provvedimento, obiettivi specifici sui costi di funzionamento della partecipata? (art.19, c, 5) <sup>(10)</sup>	no
Esito della revisione periodica <sup>(11)</sup>	mantenimento senza interventi
Modalità (razionalizzazione) <sup>(12)</sup>	Scegliere un elemento.
Termine previsto per la razionalizzazione <sup>(12)</sup>	
Dichiarazione di Cessione a titolo oneroso in Revisione straordinaria <sup>(13)</sup>	Scegliere un elemento.
Applicazione dell'art.24, comma 5-ter <sup>(14) §</sup>	Scegliere un elemento.
Note*	L'Ente rileva un andamento crescente della spesa afferente la gestione dei servizi sociali e socio-sanitari. Appare evidente che tale incremento sia riconducibile ad un aumento del costo delle materie prime e dei servizi ad essi correlati. Tuttavia si rileva la necessità di programmare un percorso di azioni ed interventi finalizzata a garantire la graduale ristrutturazione della spesa societaria pur nella consapevolezza della imprescindibilità dell'impatto della spesa pubblica destinata ai servizi sociali.

<sup>(8)</sup> Compilare il campo solo se nel campo "Società controllata da una quotata" è stato scelto "si".

<sup>(9)</sup> Compilare il campo se "Attività svolta dalla Partecipata" precedentemente selezionata è "Realizzazione e gestione di opera pubblica ovvero organizzazione e gestione di servizio di interesse generale tramite PPP (Art.4, c.2, lett.c)".

<sup>(10)</sup> Compilare il campo se "Tipo di controllo" è stato selezionato elemento diverso da "nessuno".

<sup>(11)</sup> La compilazione del campo non è richiesta per le società in liquidazione, per quelle soggette a procedure concorsuali e per i GAL.

<sup>(12)</sup> Campo obbligatorio se per "Esito della revisione periodica" è stato selezionato "Razionalizzazione".

<sup>(13)</sup> Nel campo "L'Amministrazione deve specificare se nel provvedimento di revisione straordinaria, adottato ai sensi dell'art. 24 del TUSP, era stato indicato l'esito "Cessione a titolo oneroso". La compilazione non è richiesta se la società è in liquidazione, è soggetta a procedura concorsuale, è un GAL o nel caso in cui nel campo "Attività svolta dalla partecipata" sia stato

selezionato "Coordinamento e attuazione patti territoriali e contratti d'area ex delibera CIPE 21/03/1997 (Art. 26, c.7) oppure "Gestione delle case da gioco – società già costituita e autorizzata alla data del 23/09/2016 (art. 26, c. 12 sexies)".

<sup>(14)</sup> Nel campo l'Amministrazione deve dichiarare se la misura di cessione a titolo oneroso non è stata attuata ai sensi dell'art. 24, comma 5-ter. Il campo va compilato nel caso in cui la risposta al campo precedente "Dichiarazione di Cessione a titolo oneroso in Revisione straordinaria" sia Sì.

<sup>5</sup> Nuovo campo rispetto alla rilevazione precedente.

\* Campo con compilazione facoltativa.

**Se la partecipazione non è più detenuta alla data di adozione del provvedimento, deve essere compilata, in base alla tipologia di operazione realizzata, una delle schede:**

- PARTECIPAZIONE NON PIÙ DETENUTA - Alienazione della partecipazione
- PARTECIPAZIONE NON PIÙ DETENUTA - Cessione della partecipazione a titolo gratuito
- PARTECIPAZIONE NON PIÙ DETENUTA - Recesso dalla società
- PARTECIPAZIONE NON PIÙ DETENUTA –Scioglimento/Liquidazione della società
- PARTECIPAZIONE NON PIÙ DETENUTA - Fusione della società (per unione o per incorporazione)

Per non appesantire il presente documento, le schede sopra elencate sono state inserite all'interno delle "Schede di rilevazione per la Relazione attuazione piano di razionalizzazione" a cui pertanto si rinvia.





Dipartimento  
del Tesoro

***SCHEDE DI RILEVAZIONE  
PER LA  
REVISIONE PERIODICA DELLE PARTECIPAZIONI  
da approvarsi entro il 31/12/2023  
(Art. 20, c. 1, TUSP)***

**SERVIZI TECNOLOGICI COMUNI – SE.T.CO. HOLDING S.R.L.**

**Dati relativi alle partecipazioni detenute al  
31/12/2022**

### DATI ANAGRAFICI DELLA PARTECIPATA

NOME DEL CAMPO	Indicazioni per la compilazione
Codice Fiscale	02541480162
Denominazione	SERVIZI TECNOLOGICI COMUNI – SE.T.CO. HOLDING S.R.L.
Data di costituzione della partecipata	15/04/1997
Forma giuridica	Società a responsabilità limitata
Tipo di fondazione	Scegliere un elemento.
Altra forma giuridica	
Stato di attività della partecipata	attiva
Data di inizio della procedura <sup>(1)</sup>	
Società con azioni quotate in mercati regolamentati <sup>(2)</sup>	NO
Società che ha emesso strumenti finanziari quotati in mercati regolamentati (ex TUSP) <sup>(2)</sup>	NO
La società è un GAL <sup>(2)</sup>	NO

<sup>(1)</sup> Compilare solo se nel campo “stato di attività della partecipata” è stato indicato che sono in corso procedure di liquidazione oppure procedure concorsuali.

<sup>(2)</sup> Nell’applicativo le società con azioni quotate e quelle emittenti strumenti finanziari quotati in mercati regolamentati (“società quotate ex TUSP”) e i Gruppi di Azione Locale (GAL) sono individuati mediante elenchi ufficiali.

### SEDE LEGALE DELLA PARTECIPATA

NOME DEL CAMPO	Indicazioni per la compilazione
Stato	Italia
Provincia	Bergamo
Comune	Clusone
CAP*	24023
Indirizzo*	Via Lama 1
Telefono*	
FAX*	
Email*	

\*campo con compilazione facoltativa

### SETTORE DI ATTIVITÀ DELLA PARTECIPATA

Indicare il settore ATECO rappresentativo dell’attività svolta. Nel caso in cui i settori siano più di uno, indicarli in ordine decrescente di importanza. Non è più richiesto indicare il peso di ciascuna attività.

La lista dei codici Ateco è disponibile al link <http://www.istat.it/it/strumenti/definizioni-e-classificazioni/ateco-2007>

NOME DEL CAMPO	Indicazioni per la compilazione
Attività 1	70.10 – attività delle holding impegnate nelle attività gestionali
Attività 2	38.11 .00
Attività 3	
Attività 4	

**ULTERIORI INFORMAZIONI SULLA PARTECIPATA\***

NOME DEL CAMPO	Indicazioni per la compilazione
Società in house	no
Previsione nello statuto di limiti sul fatturato <sup>(3)</sup>	no
Società contenuta nell'allegato A al D.Lgs. n. 175/2016	no
Società a partecipazione pubblica di diritto singolare (art.1, c. 4, lett. A) <sup>#</sup>	no
Riferimento normativo società di diritto singolare <sup>(3)</sup>	
La società adotta un sistema di contabilità analitica e separata per attività? <sup>5</sup>	no
Specificare se la disciplina applicata è stata dettata da: <sup>5</sup>	ARERA
Società esclusa dall'applicazione dell'art. 4 con DPCM (art. 4, c. 9)	no
Società esclusa dall'applicazione dell'art. 4 con provvedimento del Presidente della Regione o delle Prov. Autonome (art. 4, c. 9)	no
Riferimento normativo atto esclusione <sup>(4)</sup>	

\* La compilazione della Sezione "Ulteriori Informazioni sulla partecipata" non è richiesta per "società quotate ex TUSP", se la società è un GAL oppure se lo stato di attività della società è "in liquidazione" o "soggetta a procedure concorsuali".

<sup>(3)</sup> Compilare il campo solo se nel campo precedente è stato scelto "sì"

<sup>(4)</sup> Compilare il campo solo se in uno dei campi precedenti è stato scelto "sì"

<sup>#</sup> Per la nozione giuridica di "società a partecipazione pubblica di diritto singolare" di cui all'art. 1, comma 4, del TUSP, si veda l'orientamento della Struttura di monitoraggio disponibile sul sito del DT al seguente link:

[http://www.dt.tesoro.it/export/sites/sitodt/modules/documenti\\_it/patrimonio\\_publico/patrimonio\\_pa/Orientamento\\_del\\_18\\_novembre\\_2019\\_xSocietx\\_a\\_partecipazione\\_pubblica\\_di\\_diritto\\_singolarex\\_.pdf](http://www.dt.tesoro.it/export/sites/sitodt/modules/documenti_it/patrimonio_publico/patrimonio_pa/Orientamento_del_18_novembre_2019_xSocietx_a_partecipazione_pubblica_di_diritto_singolarex_.pdf)



**DATI DI BILANCIO PER LA VERIFICA TUSP\***

NOME DEL CAMPO	Anno 2020
Tipologia di attività svolta	Attività produttive di beni e servizi
Numero medio di dipendenti	
Numero dei componenti dell'organo di amministrazione	1
Compenso dei componenti dell'organo di amministrazione	3.000
Numero dei componenti dell'organo di controllo	1
Compenso dei componenti dell'organo di controllo	1.540

NOME DEL CAMPO	2022	2021	2020	2019	2018
Approvazione bilancio	sì	sì	sì	sì	sì
Risultato d'esercizio	€(24.157)	€46.435	€8.665	€54.701	€33.901

\* La compilazione della Sezione "Dati di bilancio per la verifica TUSP" non è richiesta per le "società quotate ex TUSP", se lo stato di attività della società è "in liquidazione" o "soggetta a procedure concorsuali".

Ulteriori informazioni relative ai campi della Sezione

**2. Attività di Holding**

NOME DEL CAMPO	2022	2021	2020
A1) Ricavi delle vendite e delle prestazioni	59.348	59.348	59.348
A5) Altri Ricavi e Proventi	-	126.877	74.896
di cui Contributi in conto esercizio	-	126.868	74.895
C15) Proventi da partecipazioni	-	-	-
C16) Altri proventi finanziari	7.934	7.937	7.930
C17 bis) Utili e perdite su cambi	-	-	-
D18 a) Rettifiche di valore di attività finanziarie - Rivalutazioni di partecipazioni	-	-	-

**QUOTA DI POSSESSO (quota diretta e/o indiretta)**

NOME DEL CAMPO	Indicazioni per la compilazione
Tipologia di Partecipazione	Partecipazione diretta
Quota diretta <sup>(5)</sup>	0,45%
Codice Fiscale Tramite <sup>(6)</sup>	
Denominazione Tramite (organismo) <sup>(6)</sup>	
Quota detenuta dalla Tramite nella società <sup>(7)</sup>	

<sup>(5)</sup> Se la partecipazione è diretta o sia diretta che indiretta, inserire la quota detenuta direttamente dall'Amministrazione nella società.

<sup>(6)</sup> Compilare se per "Tipologia di Partecipazione" è stato indicato "Partecipazione Indiretta" o "Partecipazione diretta e indiretta". Inserire CF e denominazione dell'ultima tramite attraverso la quale la società è indirettamente partecipata dall'Amministrazione.

<sup>(7)</sup> Inserire la quota di partecipazione che la "tramite" detiene nella società.

**QUOTA DI POSSESSO – TIPO DI CONTROLLO**

NOME DEL CAMPO	Indicazioni per la compilazione
Tipo di controllo	controllo congiunto - maggioranza dei voti esercitabili nell'assemblea ordinaria ed effettivo esercizio del potere di controllo anche tramite comportamenti concludenti

**INFORMAZIONI ED ESITO PER LA RAZIONALIZZAZIONE**

NOME DEL CAMPO	Indicazioni per la compilazione
Partecipazione ancora detenuta alla data di adozione del provvedimento	Sì

Se la partecipazione è ancora detenuta alla data di adozione del provvedimento continuare con la compilazione dei campi di seguito riportati. Altrimenti, se la partecipazione non è più detenuta alla data di adozione del provvedimento, deve essere compilata la scheda "Partecipazione non più detenuta" in base alla tipologia della razionalizzazione realizzata.

Società controllata da una quotata	No
CF della società quotata controllante <sup>(8)</sup>	
Denominazione della società quotata controllante <sup>(8)</sup>	
La partecipata svolge un'attività di produzione di beni e servizi a favore dell'Amministrazione?	No
Attività svolta dalla Partecipata	gestione delle partecipazioni societarie di enti locali (art.4, c.5)
Descrizione dell'attività	L'assunzione di partecipazioni a scopo di stabile investimento, per la gestione e il godimento, in altre imprese, non professionalmente né nei confronti del pubblico, ma per conto proprio; il coordinamento tecnico, amministrativo, commerciale e finanziario delle società od enti nei quali partecipa; l'assunzione della qualifica di amministratore di società, anche partecipate. (attualmente Se.T.Co. Servizi S.r.l. e G.Eco. S.r.l.)
Quota % di partecipazione detenuta dal soggetto privato <sup>(9)</sup>	
Svolgimento di attività analoghe a quelle svolte da altre società (art.20, c.2 lett.c)	si
Necessità di contenimento dei costi di funzionamento (art.20, c.2 lett.f)	no
Necessità di aggregazione di società (art.20, c.2 lett.g)	no
L'Amministrazione ha fissato, con proprio provvedimento, obiettivi specifici sui costi di funzionamento della partecipata? (art.19, c, 5) <sup>(10)</sup>	no
Esito della revisione periodica <sup>(11)</sup>	mantenimento senza interventi
Modalità (razionalizzazione) <sup>(12)</sup>	Scegliere un elemento.
Termine previsto per la razionalizzazione <sup>(12)</sup>	
Dichiarazione di Cessione a titolo oneroso in Revisione straordinaria <sup>(13)</sup>	Scegliere un elemento.
Applicazione dell'art. 24, comma 5-bis <sup>(14)</sup>	Scegliere un elemento.



NOME DEL CAMPO	Indicazioni per la compilazione
<p>Note*</p>	<p>Se.T.Co. holding S.r.l. - frutto di una trasformazione da società di servizi (da cui derivano i ricavi sopra indicati) - è una holding al pari di Anita S.r.l. Non è però ipotizzabile un percorso di fusione/aggregazione sia per la diversa compagine sociale, sia per la differente territorialità in cui le società operano.</p> <p><i>Stante la non sostenibilità della gestione di Se.T.Co. Servizi S.r.l. (...) con deliberazione di Consiglio Comunale n. 27 del 03/10/2023 si era approvato all'operazione di fusione inversa in cui la controllata (Se.T.Co. servizi S.r.l.) incorpora la controllante (Se.T.Co. holding S.r.l.). In questo modo, i costi di gestione e degli organi amministrativi e di controllo delle due società venivano unificati.</i></p> <p>A seguito delle deliberazioni adottate dai Consigli Comunali degli enti soci, l'assemblea societaria ha deliberato di procedere con l'operazione di fusione inversa. Il socio Comune di Castione della Presolana, non avendo condiviso tale decisione, ha avanzato comunicazione di recesso chiedendo la liquidazione della propria quota di possesso. Alla luce di questa richiesta, in considerazione della rilevanza della quota detenuta dal socio recedente (secondo socio di maggioranza relativa, con il 25,46%) e dei riflessi operativi di tale decisione, l'operazione di fusione inversa è stata revocata con deliberazione proposta nella medesima seduta di approvazione del presente documento.</p>



Dipartimento  
del Tesoro

***SCHEDE DI RILEVAZIONE  
PER LA  
REVISIONE PERIODICA DELLE PARTECIPAZIONI  
da approvarsi entro il 31/12/2023  
(Art. 20, c. 1, TUSP)***

**SETCO SERVIZI SRL**

**Dati relativi alle partecipazioni detenute al  
31/12/2022**



### DATI ANAGRAFICI DELLA PARTECIPATA

NOME DEL CAMPO	Indicazioni per la compilazione
Codice Fiscale	04375380161
Denominazione	SETCO SERVIZI SRL
Data di costituzione della partecipata	13/04/2019
Forma giuridica	Società a responsabilità limitata
Tipo di fondazione	Scegliere un elemento.
Altra forma giuridica	
Stato di attività della partecipata	attiva
Data di inizio della procedura <sup>(1)</sup>	
Società con azioni quotate in mercati regolamentati <sup>(2)</sup>	NO
Società che ha emesso strumenti finanziari quotati in mercati regolamentati (ex TUSP) <sup>(2)</sup>	NO
La società è un GAL <sup>(2)</sup>	NO

<sup>(1)</sup> Compilare solo se nel campo "stato di attività della partecipata" è stato indicato che sono in corso procedure di liquidazione oppure procedure concorsuali.

<sup>(2)</sup> Nell'applicativo le società con azioni quotate e quelle emittenti strumenti finanziari quotati in mercati regolamentati ("società quotate ex TUSP") e i Gruppi di Azione Locale (GAL) sono individuati mediante elenchi ufficiali.

### SEDE LEGALE DELLA PARTECIPATA

NOME DEL CAMPO	Indicazioni per la compilazione
Stato	Italia
Provincia	Bergamo
Comune	Clusone
CAP*	24023
Indirizzo*	Via Lama n°1
Telefono*	0346 27788
FAX*	
Email*	

\*campo con compilazione facoltativa

### SETTORE DI ATTIVITÀ DELLA PARTECIPATA

Indicare il settore ATECO rappresentativo dell'attività svolta. Nel caso in cui i settori siano più di uno, indicarli in ordine decrescente di importanza. Non è più richiesto indicare il peso di ciascuna attività.

La lista dei codici Ateco è disponibile al link <http://www.istat.it/it/strumenti/definizioni-e-classificazioni/ateco-2007>

NOME DEL CAMPO	Indicazioni per la compilazione
Attività 1	Codice: 81.3 - cura e manutenzione del paesaggio (inclusi parchi, giardini e aiuole)
Attività 2	Codice: 81.1 - servizi integrati di gestione agli edifici
Attività 3	
Attività 4	

**ULTERIORI INFORMAZIONI SULLA PARTECIPATA\***

NOME DEL CAMPO	Indicazioni per la compilazione
Società in house	si
Previsione nello statuto di limiti sul fatturato <sup>(3)</sup>	no
Società contenuta nell'allegato A al D.Lgs. n. 175/2016	
Società a partecipazione pubblica di diritto singolare (art.1, c. 4, lett. A) <sup>#</sup>	no
Riferimento normativo società di diritto singolare <sup>(3)</sup>	
La società adotta un sistema di contabilità analitica e separata per attività? <sup>5</sup>	no
Società esclusa dall'applicazione dell'art. 4 con DPCM (art. 4, c. 9)	no
Società esclusa dall'applicazione dell'art. 4 con provvedimento del Presidente della Regione o delle Prov. Autonome (art. 4, c. 9)	no
Riferimento normativo atto esclusione <sup>(4)</sup>	

\* La compilazione della Sezione "Ulteriori Informazioni sulla partecipata" non è richiesta per "società quotate ex TUSP", se la società è un GAL oppure se lo stato di attività della società è "in liquidazione" o "soggetta a procedure concorsuali".

<sup>(3)</sup> Compilare il campo solo se nel campo precedente è stato scelto "sì"

<sup>(4)</sup> Compilare il campo solo se in uno dei campi precedenti è stato scelto "sì"

<sup>#</sup>Per la nozione giuridica di "società a partecipazione pubblica di diritto singolare" di cui all'art. 1, comma 4, del TUSP, si veda l'orientamento della Struttura di monitoraggio disponibile sul sito del DT al seguente link:

[http://www.dt.tesoro.it/export/sites/sitodt/modules/documenti\\_it/patrimonio\\_publico/patrimonio\\_pa/Orientamento\\_del\\_18\\_novembre\\_2019\\_xSocietx\\_a\\_partecipazione\\_publica\\_di\\_diritto\\_singolarex.pdf](http://www.dt.tesoro.it/export/sites/sitodt/modules/documenti_it/patrimonio_publico/patrimonio_pa/Orientamento_del_18_novembre_2019_xSocietx_a_partecipazione_publica_di_diritto_singolarex.pdf)



**DATI DI BILANCIO PER LA VERIFICA TUSP\***

NOME DEL CAMPO	Anno 2022
Tipologia di attività svolta	Attività produttive di beni e servizi
Numero medio di dipendenti	16,51
Numero dei componenti dell'organo di amministrazione	1
Compenso dei componenti dell'organo di amministrazione	27.049
Numero dei componenti dell'organo di controllo	1
Compenso dei componenti dell'organo di controllo	4.000

NOME DEL CAMPO	2022	2021	2020	2019	2018
Approvazione bilancio	sì	sì	sì	sì	no
Risultato d'esercizio	(20.458)	5.216	4.335	3.382	N/D

\* La compilazione della Sezione "Dati di bilancio per la verifica TUSP" non è richiesta per le "società quotate ex TUSP", se lo stato di attività della società è "in liquidazione" o "soggetta a procedure concorsuali".

- Il Bilancio 2022 è stato approvato dall'Assemblea dei Soci in data 26/05/2023.

**ATTENZIONE:** l'applicativo richiede la compilazione esclusivamente di una delle seguenti quattro sotto-sezioni di "DATI DI BILANCIO PER LA VERIFICA TUSP".

**1. Attività produttive di beni e servizi o Distretti tecnologici**

Compilare la seguente sotto-sezione se la "Tipologia di attività svolta" dalla partecipata è: "Attività produttive di beni e servizi" o "Attività di promozione e sviluppo di progetti di ricerca finanziati (Distretti tecnologici)".

NOME DEL CAMPO	2022	2021	2020
A1) Ricavi delle vendite e delle prestazioni	1.003.771	876.744	823.513
A5) Altri Ricavi e Proventi	176	6	8.474
di cui Contributi in conto esercizio	0	0	2.486

**QUOTA DI POSSESSO (quota diretta e/o indiretta)**

NOME DEL CAMPO	Indicazioni per la compilazione
Tipologia di Partecipazione	Partecipazione indiretta
Quota diretta <sup>(5)</sup>	
Codice Fiscale Tramite <sup>(6)</sup>	02541480162
Denominazione Tramite (organismo) <sup>(6)</sup>	SE.T.CO HOLDING SRL
Quota detenuta dalla Tramite nella società <sup>(7)</sup>	100%

<sup>(5)</sup> Se la partecipazione è diretta o sia diretta che indiretta, inserire la quota detenuta direttamente dall'Amministrazione nella società.

<sup>(6)</sup> Compilare se per "Tipologia di Partecipazione" è stato indicato "Partecipazione Indiretta" o "Partecipazione diretta e indiretta". Inserire CF e denominazione dell'ultima tramite attraverso la quale la società è indirettamente partecipata dall'Amministrazione.

<sup>(7)</sup> Inserire la quota di partecipazione che la "tramite" detiene nella società.

**QUOTA DI POSSESSO – TIPO DI CONTROLLO**

NOME DEL CAMPO	Indicazioni per la compilazione
Tipo di controllo	controllo congiunto per effetto di patti parasociali

**INFORMAZIONI ED ESITO PER LA RAZIONALIZZAZIONE**

NOME DEL CAMPO	Indicazioni per la compilazione
Partecipazione ancora detenuta alla data di adozione del provvedimento	Sì
Società controllata da una quotata	No
CF della società quotata controllante	
Denominazione della società quotata controllante	
Attività svolta dalla Partecipata	produzione di un servizio di interesse generale (Art. 4, c. 2, lett. a)
Descrizione dell'attività	
Quota % di partecipazione detenuta dal soggetto privato	
Svolgimento di attività analoghe a quelle svolte da altre società (art.20, c.2 lett. c)	no
Necessità di contenimento dei costi di funzionamento (art.20, c.2 lett. f)	no
Necessità di aggregazione di società (art.20, c.2 lett. g)	no
L'Amministrazione ha fissato, con proprio provvedimento, obiettivi specifici sui costi di funzionamento della partecipata? (art.19, c, 5	no
Esito della revisione periodica	razionalizzazione
Modalità (razionalizzazione)	liquidazione della società
Termine previsto per la razionalizzazione	31/12/2024
Dichiarazione di Cessione a titolo oneroso in Revisione straordinaria	No

<p>Note*</p>	<p><i>Stante la non sostenibilità della gestione di Se.T.Co. Servizi S.r.l. (...) con deliberazione di Consiglio Comunale n. 27 del 03/10/2023 si era approvato all'operazione di fusione inversa in cui la controllata (Se.T.Co. servizi S.r.l.) incorpora la controllante (Se.T.Co. holding S.r.l.). In questo modo, i costi di gestione e degli organi amministrativi e di controllo delle due società venivano unificati.</i></p> <p>A seguito delle deliberazioni adottate dai Consigli Comunali degli enti soci, l'assemblea societaria ha deliberato di procedere con l'operazione di fusione inversa. Il socio Comune di Castione della Presolana, non avendo condiviso tale decisione, ha avanzato comunicazione di recesso chiedendo la liquidazione della propria quota di possesso. Alla luce di questa richiesta, in considerazione della rilevanza della quota detenuta dal socio recedente (secondo socio di maggioranza relativa, con il 25,46%) e dei riflessi operativi di tale decisione, l'operazione di fusione inversa è stata revocata con deliberazione proposta nella medesima seduta di approvazione del presente documento.</p> <p>Rimangono valide le considerazioni riportate nella relazione sulla revisione delle partecipazioni al 31.12.2021 in merito alla necessità di operare una razionalizzazione della partecipazione. Come evidenziato nel paragrafo dedicato alla partecipata di primo livello Se.T.Co. holding S.r.l. il venire meno della partecipazione del secondo socio di maggioranza relativa e del considerevole ammontare della quota di servizi affidati, determina un importante appesantimento della sostenibilità della gestione della società. La già precaria situazione del bilancio è tale da rendere insostenibile il mantenimento della società, per cui si prevede di richiederne la liquidazione.</p>
--------------	---





Dipartimento  
del Tesoro

**SCHEDE DI RILEVAZIONE**  
**PER LA**  
**REVISIONE PERIODICA DELLE PARTECIPAZIONI**  
**da approvarsi entro il 31/12/2023**  
**(Art. 20, c. 1, TUSP)**

**G.ECO SRL**

**Dati relativi alle partecipazioni detenute al**  
**31/12/2022**

### DATI ANAGRAFICI DELLA PARTECIPATA

NOME DEL CAMPO	Indicazioni per la compilazione
Codice Fiscale	03772140160
Denominazione	G.ECO S.R.L
Data di costituzione della partecipata	31.08.2011
Forma giuridica	Società a responsabilità limitata
Tipo di fondazione	Scegliere un elemento.
Altra forma giuridica	
Stato di attività della partecipata	attiva
Data di inizio della procedura <sup>(1)</sup>	
Società con azioni quotate in mercati regolamentati <sup>(2)</sup>	
Società che ha emesso strumenti finanziari quotati in mercati regolamentati (ex TUSP) <sup>(2)</sup>	
La società è un GAL <sup>(2)</sup>	

<sup>(1)</sup> Compilare solo se nel campo "stato di attività della partecipata" è stato indicato che sono in corso procedure di liquidazione oppure procedure concorsuali.

<sup>(2)</sup> Nell'applicativo le società con azioni quotate e quelle emittenti strumenti finanziari quotati in mercati regolamentati ("società quotate ex TUSP") e i Gruppi di Azione Locale (GAL) sono individuati mediante elenchi ufficiali.

### SEDE LEGALE DELLA PARTECIPATA

NOME DEL CAMPO	Indicazioni per la compilazione
Stato	Italia
Provincia	BG
Comune	TREVIGLIO
CAP*	24047
Indirizzo*	Via Vignola 9
Telefono*	0363.43783
FAX*	0363.46660
Email*	g.eco@legalmail.it

\*campo con compilazione facoltativa

### SETTORE DI ATTIVITÀ DELLA PARTECIPATA

Indicare il settore ATECO rappresentativo dell'attività svolta. Nel caso in cui i settori siano più di uno, indicarli in ordine decrescente di importanza. Non è più richiesto indicare il peso di ciascuna attività.

La lista dei codici Ateco è disponibile al link <http://www.istat.it/it/strumenti/definizioni-e-classificazioni/ateco-2007>

NOME DEL CAMPO	Indicazioni per la compilazione
Attività 1	E.38.11
Attività 2	
Attività 3	
Attività 4	

**ULTERIORI INFORMAZIONI SULLA PARTECIPATA\***

NOME DEL CAMPO	Indicazioni per la compilazione
Società in house	no
Previsione nello statuto di limiti sul fatturato <sup>(3)</sup>	no
Società contenuta nell'allegato A al D.Lgs. n. 175/2016	no
Società a partecipazione pubblica di diritto singolare (art.1, c. 4, lett. A) <sup>#</sup>	no
Riferimento normativo società di diritto singolare <sup>(3)</sup>	
La società adotta un sistema di contabilità analitica e separata per attività? <sup>§</sup>	no
Specificare se la disciplina applicata è stata dettata da: <sup>§</sup>	Scegliere un elemento.
Società esclusa dall'applicazione dell'art. 4 con DPCM (art. 4, c. 9)	no
Società esclusa dall'applicazione dell'art. 4 con provvedimento del Presidente della Regione o delle Prov. Autonome (art. 4, c. 9)	no
Riferimento normativo atto esclusione <sup>(4)</sup>	

\* La compilazione della Sezione "Ulteriori Informazioni sulla partecipata" non è richiesta per "società quotate ex TUSP", se la società è un GAL oppure se lo stato di attività della società è "in liquidazione" o "soggetta a procedure concorsuali".

<sup>(3)</sup> Compilare il campo solo se nel campo precedente è stato scelto "sì"

<sup>(4)</sup> Compilare il campo solo se in uno dei campi precedenti è stato scelto "sì"

<sup>#</sup> Per la nozione giuridica di "società a partecipazione pubblica di diritto singolare" di cui all'art. 1, comma 4, del TUSP, si veda l'orientamento della Struttura di monitoraggio disponibile sul sito del DT al seguente link:

[http://www.dt.tesoro.it/export/sites/sitodt/modules/documenti\\_it/patrimonio\\_pubblico/patrimonio\\_pa/Orientamento\\_del\\_18\\_novembre\\_2019\\_xSocietx\\_a\\_partecipazione\\_pubblica\\_di\\_diritto\\_singolarex .pdf](http://www.dt.tesoro.it/export/sites/sitodt/modules/documenti_it/patrimonio_pubblico/patrimonio_pa/Orientamento_del_18_novembre_2019_xSocietx_a_partecipazione_pubblica_di_diritto_singolarex.pdf)

<sup>§</sup> Nuovo campo rispetto alla rilevazione precedente.



**DATI DI BILANCIO PER LA VERIFICA TUSP\***

NOME DEL CAMPO	Anno 2022
Tipologia di attività svolta	Attività produttive di beni e servizi
Numero medio di dipendenti	229
Numero dei componenti dell'organo di amministrazione	5
Compenso dei componenti dell'organo di amministrazione	85.044
Numero dei componenti dell'organo di controllo	N. 3 COLLEGIO SINDACALE + N. 1 REVISORE CONTI
Compenso dei componenti dell'organo di controllo	33.488 + 30.000

NOME DEL CAMPO	2022	2021	2020	2019	2018
Approvazione bilancio	sì	sì	sì	sì	sì
Risultato d'esercizio	-1.033.796	241.431	52.068	190.712	619.963

\* La compilazione della Sezione "Dati di bilancio per la verifica TUSP" non è richiesta per le "società quotate ex TUSP", se lo stato di attività della società è "in liquidazione" o "soggetta a procedure concorsuali".

**ATTENZIONE:** l'applicativo richiede la compilazione esclusivamente di una delle seguenti quattro sotto-sezioni di "DATI DI BILANCIO PER LA VERIFICA TUSP".

**1. Attività produttive di beni e servizi o Distretti tecnologici**

Compilare la seguente sotto-sezione se la "Tipologia di attività svolta" dalla partecipata è: "Attività produttive di beni e servizi" o "Attività di promozione e sviluppo di progetti di ricerca finanziati (Distretti tecnologici)".

NOME DEL CAMPO	2022	2021	2020
A1) Ricavi delle vendite e delle prestazioni	36.335.234	35.824.120	33.967.100
A5) Altri Ricavi e Proventi	415.367	262.106	936.281
di cui Contributi in conto esercizio	157.085	112.305	786.368

**2. Attività di Holding**

Compilare la seguente sotto-sezione se la "Tipologia di attività svolta" dalla partecipata è: "Attività consistenti nell'assunzione di partecipazioni in società esercenti attività diverse da quella creditizia e finanziaria (Holding)".

NOME DEL CAMPO	2022	2021	2020
A1) Ricavi delle vendite e delle prestazioni			
A5) Altri Ricavi e Proventi			
di cui Contributi in conto esercizio			
C15) Proventi da partecipazioni			
C16) Altri proventi finanziari			
C17 bis) Utili e perdite su cambi			
D18 a) Rettifiche di valore di attività finanziarie - Rivalutazioni di partecipazioni			



### 3. Attività bancarie e finanziarie

Compilare la seguente sotto-sezione se la "Tipologia di attività svolta" dalla partecipata è: "Attività bancarie e finanziarie".

NOME DEL CAMPO	2022	2021	2020
Interessi attivi e proventi assimilati			
Commissioni attive			

### 4. Attività assicurative

Compilare la seguente sotto-sezione se la "Tipologia di attività svolta" dalla partecipata è: "Attività assicurative".

NOME DEL CAMPO	2022	2021	2020
I.1 Conto Tecnico dei rami danni - Premi di competenza, al netto delle cessioni in riassicurazione			
I.3 Conto Tecnico dei rami danni - Altri proventi tecnici, al netto delle cessioni in riassicurazione			
II.1 Conto Tecnico dei rami vita - Premi dell'esercizio, al netto delle cessioni in riassicurazione			
II.4 Conto Tecnico dei rami vita - Altri proventi tecnici, al netto delle cessioni in riassicurazione			

### QUOTA DI POSSESSO (quota diretta e/o indiretta)

NOME DEL CAMPO	Indicazioni per la compilazione
Tipologia di Partecipazione	Partecipazione indiretta
Quota diretta <sup>(5)</sup>	0
Codice Fiscale Tramite <sup>(6)</sup>	02541480162
Denominazione Tramite (organismo) <sup>(6)</sup>	SE.T.CO HOLDING S.R.L.
Quota detenuta dalla Tramite nella società <sup>(7)</sup>	20.46%

<sup>(5)</sup> Se la partecipazione è diretta o sia diretta che indiretta, inserire la quota detenuta direttamente dall'Amministrazione nella società.

<sup>(6)</sup> Compilare se per "Tipologia di Partecipazione" è stato indicato "Partecipazione Indiretta" o "Partecipazione diretta e indiretta". Inserire CF e denominazione dell'ultima tramite attraverso la quale la società è indirettamente partecipata dall'Amministrazione.

<sup>(7)</sup> Inserire la quota di partecipazione che la "tramite" detiene nella società.

### QUOTA DI POSSESSO – TIPO DI CONTROLLO

NOME DEL CAMPO	Indicazioni per la compilazione
Tipo di controllo	controllo solitario - vincoli contrattuali

**INFORMAZIONI ED ESITO PER LA RAZIONALIZZAZIONE**

NOME DEL CAMPO	Indicazioni per la compilazione
Partecipazione ancora detenuta alla data di adozione del provvedimento	SI
Società controllata da una quotata	No
CF della società quotata controllante <sup>(8)</sup>	
Denominazione della società quotata controllante <sup>(8)</sup>	

<sup>(8)</sup> Compilare il campo solo se nel campo "Società controllata da una quotata" è stato scelto "sì".

Se la partecipazione è ancora detenuta alla data di adozione del provvedimento continuare con la compilazione dei campi di seguito riportati. Altrimenti, se la partecipazione non è più detenuta alla data di adozione del provvedimento, deve essere compilata la scheda "Partecipazione non più detenuta" in base alla tipologia della razionalizzazione realizzata.

La partecipata svolge un'attività di produzione di beni e servizi a favore dell'Amministrazione?	SI
Attività svolta dalla Partecipata	Produzione di un servizio interesse generale (art.4, c.2,lett.a)
Descrizione dell'attività	La società' si occupa del servizio di raccolta e smaltimento rifiuti nel territorio
Quota % di partecipazione detenuta dal soggetto privato <sup>(9)</sup>	
Svolgimento di attività analoghe a quelle svolte da altre società (art.20, c.2 lett.c)	No
Necessità di contenimento dei costi di funzionamento (art.20, c.2 lett.f)	No
Necessità di aggregazione di società (art.20, c.2 lett.g)	No
L'Amministrazione ha fissato, con proprio provvedimento, obiettivi specifici sui costi di funzionamento della partecipata? (art.19, c, 5) <sup>(10)</sup>	No
Esito della revisione periodica <sup>(11)</sup>	Mantenimento senza interventi
Modalità (razionalizzazione) <sup>(12)</sup>	Scegliere un elemento.
Termine previsto per la razionalizzazione <sup>(12)</sup>	
Dichiarazione di Cessione a titolo oneroso in Revisione straordinaria <sup>(13) §</sup>	No
Applicazione dell'art. 24, comma 5-bis <sup>(14) §</sup>	Scegliere un elemento.
Note*	

<sup>(9)</sup> Compilare il campo se "Attività svolta dalla Partecipata" precedentemente selezionata è "Realizzazione e gestione di opera pubblica ovvero organizzazione e gestione di servizio di interesse generale tramite PPP (Art.4, c.2, lett.c)".

<sup>(10)</sup> Compilare il campo se "Tipo di controllo" è stato selezionato elemento diverso da "nessuno".

<sup>(11)</sup> La compilazione del campo non è richiesta per le società in liquidazione, per quelle soggette a procedure concorsuali e per i GAL.

<sup>(12)</sup> Campo obbligatorio se per "Esito della revisione periodica" è stato selezionato "Razionalizzazione".

<sup>(13)</sup> Nel campo l'Amministrazione deve specificare se nel provvedimento di revisione straordinaria, adottato ai sensi dell'art. 24 del TUSP, era stato indicato l'esito "Cessione a titolo oneroso". La compilazione non è richiesta se la società è in liquidazione, è soggetta a procedura concorsuale, è un GAL o nel caso in cui nel campo "Attività svolta dalla partecipata" sia stato selezionato "Coordinamento e attuazione patti territoriali e contratti d'area ex delibera CIPE 21/03/1997 (Art. 26, c.7) oppure "Gestione delle case da gioco – società già costituita e autorizzata alla data del 23/09/2016 (art. 26, c. 12 sexies)".

<sup>(14)</sup> Nel campo l'Amministrazione deve dichiarare se la misura di cessione a titolo oneroso non è stata attuata ai sensi dell'art. 24, comma 5-bis. Il campo va compilato nel caso in cui la risposta al campo precedente "Dichiarazione di Cessione a titolo oneroso in Revisione straordinaria" sia Sì.

§ Nuovo campo rispetto alla rilevazione precedente.

\* Campo con compilazione facoltativa.

Se la partecipazione non è più detenuta alla data di adozione del provvedimento, deve essere compilata, in base alla tipologia di operazione realizzata, una delle schede:

- PARTECIPAZIONE NON PIÙ DETENUTA - Alienazione della partecipazione
- PARTECIPAZIONE NON PIÙ DETENUTA - Cessione della partecipazione a titolo gratuito
- PARTECIPAZIONE NON PIÙ DETENUTA - Recesso dalla società
- PARTECIPAZIONE NON PIÙ DETENUTA –Scioglimento/Liquidazione della società
- PARTECIPAZIONE NON PIÙ DETENUTA - Fusione della società (per unione o per incorporazione)

Per non appesantire il presente documento, le schede sopra elencate sono state inserite all'interno delle "Schede di rilevazione per la Relazione attuazione piano di razionalizzazione" a cui pertanto si rinvia.



Ministero  
dell'Economia  
e delle Finanze

***SCHEDE DI RILEVAZIONE***  
***PER LA***  
**REVISIONE PERIODICA DELLE PARTECIPAZIONI**  
**da approvarsi entro il 31/12/2023**  
***(Art. 20, c. 1, TUSP)***  
**Uniacque s.p.a.**  
**Dati relativi alle partecipazioni detenute al**  
**31/12/2022**



**DATI ANAGRAFICI DELLA PARTECIPATA**

NOME DEL CAMPO	Indicazioni per la compilazione
Codice Fiscale	03299640163
Denominazione	UNIACQUE S.P.A.
Data di costituzione della partecipata	20/03/2006
Forma giuridica	Società per azioni
Tipo di fondazione	Scegliere un elemento.
Altra forma giuridica	
Stato di attività della partecipata	attiva
Data di inizio della procedura <sup>(1)</sup>	
Società con azioni quotate in mercati regolamentati <sup>(2)</sup>	NO
Società che ha emesso strumenti finanziari quotati in mercati regolamentati (ex TUSP) <sup>(2)</sup>	NO
La società è un GAL <sup>(2)</sup>	NO
La società è una "Società benefit" <sup>(3) §</sup>	no

<sup>(1)</sup> Compilare solo se nel campo "stato di attività della partecipata" è stato indicato che sono in corso procedure di liquidazione oppure procedure concorsuali.

<sup>(2)</sup> Nell'applicativo le società con azioni quotate e quelle emittenti strumenti finanziari quotati in mercati regolamentati ("società quotate ex TUSP") e i Gruppi di Azione Locale (GAL) sono individuati mediante elenchi ufficiali.

<sup>(3)</sup> La "società benefit" è una società che nell'esercizio di una attività economica persegue, oltre allo scopo di dividerne gli utili, una o più finalità di beneficio comune e opera in modo responsabile, sostenibile e trasparente nei confronti di persone, comunità, territori e ambiente, beni ed attività culturali e sociali, enti e associazioni ed altri portatori di interesse. Tali finalità devono essere indicate specificatamente nell'oggetto sociale della società. La "società benefit" redige annualmente una relazione concernente il perseguimento del beneficio comune, da allegare al bilancio societario e da pubblicare nel proprio sito Internet (cfr. art. 1, commi 376 – 384, L. n. 208/2015).

§ Nuovo campo rispetto alla rilevazione precedente.

**SEDE LEGALE DELLA PARTECIPATA**

NOME DEL CAMPO	Indicazioni per la compilazione
Stato	Italia
Provincia	Bergamo
Comune	Bergamo
CAP*	24126
Indirizzo*	Via Delle Canovine, 21
Telefono*	0353070111
FAX*	0353070110
Email*	info@uniacque.bg.it

\* campo con compilazione facoltativa

**SETTORE DI ATTIVITÀ DELLA PARTECIPATA**

Indicare il settore ATECO rappresentativo dell'attività svolta. Nel caso in cui i settori siano più di uno, indicarli in ordine decrescente di importanza.

La lista dei codici Ateco è disponibile al link:

<https://www.istat.it/it/files//2022/03/Struttura-ATECO-2007-aggiornamento-2022.xlsx>

Per approfondimenti sui codici Ateco si rimanda al link:

<https://www.istat.it/it/archivio/17888>

NOME DEL CAMPO	Indicazioni per la compilazione
Attività 1	36.00.00
Attività 2	
Attività 3	
Attività 4	

**ULTERIORI INFORMAZIONI SULLA PARTECIPATA\***

NOME DEL CAMPO	Indicazioni per la compilazione
Società in house	si
Previsione nello statuto di limiti sul fatturato <sup>(4)</sup>	si
Società contenuta nell'allegato A al D.Lgs. n. 175/2016	no
Società a partecipazione pubblica di diritto singolare (art.1, c. 4, lett. A) <sup>#</sup>	no
Riferimento normativo società di diritto singolare <sup>(4)</sup>	
Società a controllo pubblico che adotta un sistema di contabilità analitica e separata per le attività oggetto di diritti speciali o esclusivi svolte insieme ad altre attività in regime di mercato <sup>§</sup>	si
Specificare se le regole per la contabilità separata sono dettate da:	ARERA
Società esclusa dall'applicazione dell'art. 4 con DPCM (art. 4, c. 9)	no
Società esclusa dall'applicazione dell'art. 4 con provvedimento del Presidente della Regione o delle Prov. Autonome (art. 4, c. 9)	no
Riferimento normativo atto esclusione <sup>(5)</sup>	

\* La compilazione della Sezione "Ulteriori Informazioni sulla partecipata" non è richiesta per "società quotate ex TUSP", se la società è un GAL oppure se lo stato di attività della società è "in liquidazione" o "soggetta a procedure concorsuali".

<sup>(4)</sup> Compilare il campo solo se nel campo precedente è stato scelto "si"

<sup>(5)</sup> Compilare il campo solo se in uno dei campi precedenti è stato scelto "si"

<sup>#</sup> Per la nozione giuridica di "società a partecipazione pubblica di diritto singolare" di cui all'art. 1, comma 4, del TUSP, si veda l'orientamento della Struttura di monitoraggio disponibile sul sito del Ministero dell'Economia e delle Finanze al seguente link: [https://www.dt.mef.gov.it/export/sites/sitodt/modules/documenti\\_it/patrimonio\\_publico/patrimonio\\_pa/Orientamento\\_del\\_18\\_novembre\\_2019\\_xSocietx\\_a\\_partecipazione\\_pubblica\\_di\\_diritto\\_singolarex.pdf](https://www.dt.mef.gov.it/export/sites/sitodt/modules/documenti_it/patrimonio_publico/patrimonio_pa/Orientamento_del_18_novembre_2019_xSocietx_a_partecipazione_pubblica_di_diritto_singolarex.pdf)

<sup>§</sup> Occorre selezionare "SI" se la società è a controllo pubblico (esercitato da una o più pubbliche amministrazioni congiuntamente), svolge attività economiche protette da diritti speciali o esclusivi, insieme con altre attività svolte in regime di economia di mercato ed ha adottato un sistema di contabilità analitica e separata secondo le indicazioni dettate dal MEF con la direttiva del 9 settembre 2019 (ai sensi del dell'art.6, c.1, TUSP) ovvero secondo le indicazioni dettate dall'Autorità di settore. Si ricorda che per diritti esclusivi o speciali si intendono i diritti concessi da un'autorità competente mediante una disposizione legislativa o regolamentare o disposizione amministrativa pubblicata, avente l'effetto di riservare, rispettivamente, a uno o più operatori economici l'esercizio di un'attività e di incidere sostanzialmente sulla capacità di altri operatori economici di esercitare tale attività.



**DATI DI BILANCIO PER LA VERIFICA TUSP\***

NOME DEL CAMPO	Anno 2022
Tipologia di attività svolta	Attività produttive di beni e servizi
Numero medio di dipendenti	419,15
Numero dei componenti dell'organo di amministrazione	5
Compenso dei componenti dell'organo di amministrazione	105.498
Numero dei componenti dell'organo di controllo	3
Compenso dei componenti dell'organo di controllo	65.520

NOME DEL CAMPO	2022	2021	2020	2019	2018
Approvazione bilancio	sì	sì	sì	sì	sì
Risultato d'esercizio	1.928.187	19.094.868	15.923.389	6.492.972	9.157.897

\* La compilazione della Sezione "Dati di bilancio per la verifica TUSP" non è richiesta per le "società quotate ex TUSP", se lo stato di attività della società è "in liquidazione" o "soggetta a procedure concorsuali".

**ATTENZIONE:** l'applicativo richiede la compilazione esclusivamente di una delle seguenti quattro sotto-sezioni di "DATI DI BILANCIO PER LA VERIFICA TUSP".

**1. Attività produttive di beni e servizi o Distretti tecnologici**

Compilare la seguente sotto-sezione se la "Tipologia di attività svolta" dalla partecipata è: "Attività produttive di beni e servizi" o "Attività di promozione e sviluppo di progetti di ricerca finanziati (Distretti tecnologici)".

NOME DEL CAMPO	2022	2021	2020
A1) Ricavi delle vendite e delle prestazioni	116.757.686	123.966.771	117.084.310
A5) Altri Ricavi e Proventi	7.591.104	1.961.085	2.034.205
di cui Contributi in conto esercizio	0	0	0

**QUOTA DI POSSESSO (quota diretta e/o indiretta)**

NOME DEL CAMPO	Indicazioni per la compilazione
Tipologia di Partecipazione	Partecipazione diretta
Quota diretta <sup>(6)</sup>	0,28%
Codice Fiscale Tramite <sup>(7)</sup>	
Denominazione Tramite (organismo) <sup>(7)</sup>	
Quota detenuta dalla Tramite nella società <sup>(8)</sup>	

<sup>(6)</sup> Se la partecipazione è diretta o sia diretta che indiretta, inserire la quota detenuta direttamente dall'Amministrazione nella società.

<sup>(7)</sup> Compilare se per "Tipologia di Partecipazione" è stato indicato "Partecipazione Indiretta" o "Partecipazione diretta e indiretta". Inserire CF e denominazione dell'ultima "tramite" attraverso la quale la società è indirettamente partecipata dall'Amministrazione.

<sup>(8)</sup> Inserire la quota di partecipazione che la "tramite" detiene nella società.

**QUOTA DI POSSESSO – TIPO DI CONTROLLO**

Indicare il tipo di controllo\* esercitato dall'Amministrazione sulla partecipata. Ai fini del controllo è necessario tener conto, oltre che della quota diretta, anche di eventuali quote indirette detenute dall'Amministrazione nella partecipata. Nel caso di società partecipata indirettamente, in via generale, inserire il tipo di controllo esercitato dall'Amministrazione sulla "tramite".

NOME DEL CAMPO	Indicazioni per la compilazione
Tipo di controllo*	controllo congiunto - maggioranza dei voti esercitabili nell'assemblea ordinaria ed effettivo esercizio del potere di controllo anche tramite comportamenti concludenti

\*Per la definizione di controllo si rinvia all'atto di [orientamento del 15 febbraio 2018](#) emanato della Struttura di indirizzo, monitoraggio e controllo sull'attuazione del TUSP e alla deliberazione della Corte dei conti, Sezioni riunite in sede di controllo, 20 giugno 2019, n. 11/SSRRCO/QMIG/19.

NOME DEL CAMPO	Indicazioni per la compilazione
Partecipazione ancora detenuta alla data di adozione del provvedimento	Si

Se la partecipazione è ancora detenuta alla data di adozione del provvedimento continuare con la compilazione dei campi di seguito riportati. Altrimenti, se la partecipazione non è più detenuta alla data di adozione del provvedimento, deve essere compilata la scheda "Partecipazione non più detenuta" in base alla tipologia della razionalizzazione realizzata.

Società controllata da una quotata	No
CF della società quotata controllante <sup>(9)</sup>	
Denominazione della società quotata controllante <sup>(9)</sup>	
Attività svolta dalla Partecipata	produzione di un servizio di interesse generale (Art. 4, c. 2, lett. a)
Descrizione dell'attività	Gestione del servizio idrico integrato, formato dall'insieme delle attività di captazione, adduzione, accumulo e distribuzione acqua ad usi civili ed industriali di acque potabili, di fognatura e di depurazione.
Quota % di partecipazione detenuta dal soggetto privato <sup>(10)</sup>	
Svolgimento di attività analoghe a quelle svolte da altre società (art.20, c.2 lett. c)	no
Necessità di contenimento dei costi di funzionamento (art.20, c.2 lett. f)	no
Necessità di aggregazione di società (art.20, c.2 lett. g)	no
L'Amministrazione ha fissato, con proprio provvedimento, obiettivi specifici sui costi di funzionamento della partecipata? (art.19, c, 5) <sup>(11)</sup>	no
Esito della revisione periodica <sup>(12)</sup>	mantenimento senza interventi
Modalità (razionalizzazione) <sup>(13)</sup>	Scegliere un elemento.
Termine previsto per la razionalizzazione <sup>(13)</sup>	
Dichiarazione di Cessione a titolo oneroso in Revisione straordinaria <sup>(14)</sup>	Scegliere un elemento.
Note*	*Ulteriori attività svolte: Produce beni e servizi strettamente necessari per il perseguimento delle finalità dell'ente (art. 4, CO. 1 )

<sup>(9)</sup> Compilare il campo solo se nel campo "Società controllata da una quotata" è stato scelto "si".

<sup>(10)</sup> Compilare il campo se "Attività svolta dalla Partecipata" precedentemente selezionata è "Realizzazione e gestione di opera pubblica ovvero organizzazione e gestione di servizio di interesse generale tramite PPP (Art.4, c.2, lett. c)".

<sup>(11)</sup> Compilare il campo se "Tipo di controllo" è stato selezionato elemento diverso da "nessuno".

<sup>(12)</sup> La compilazione del campo non è richiesta per le società in liquidazione, per quelle soggette a procedure concorsuali e per i GAL.

<sup>(13)</sup> Campo obbligatorio se per "Esito della revisione periodica" è stato selezionato "Razionalizzazione".

<sup>(14)</sup> Nel campo l'Amministrazione deve specificare se nel provvedimento di revisione straordinaria, adottato ai sensi dell'art. 24 del TUSP, era stato indicato l'esito "Cessione a titolo oneroso". La compilazione non è richiesta se la società è in liquidazione, è soggetta a procedura concorsuale, è un GAL o nel caso in cui nel campo "Attività svolta dalla partecipata" sia stato selezionato "Coordinamento e attuazione patti territoriali e contratti d'area ex delibera CIPE 21/03/1997 (Art. 26, c.7) oppure "Gestione delle case da gioco – società già costituita e autorizzata alla data del 23/09/2016 (art. 26, c. 12 sexies)".

\*Campo con compilazione facoltativa.



Se la partecipazione non è più detenuta alla data di adozione del provvedimento, deve essere compilata, in base alla tipologia di operazione realizzata, una delle schede:

- PARTECIPAZIONE NON PIÙ DETENUTA - Alienazione della partecipazione
- PARTECIPAZIONE NON PIÙ DETENUTA - Cessione della partecipazione a titolo gratuito
- PARTECIPAZIONE NON PIÙ DETENUTA - Recesso dalla società
- PARTECIPAZIONE NON PIÙ DETENUTA - Scioglimento/Liquidazione della società
- PARTECIPAZIONE NON PIÙ DETENUTA - Fusione della società (per unione o per incorporazione)
- PARTECIPAZIONE NON PIÙ DETENUTA - Trasformazione in forma non societaria

Per non appesantire il presente documento, le schede sopra elencate sono state inserite all'interno delle "Schede di rilevazione per la Relazione attuazione piano di razionalizzazione" a cui pertanto si rinvia.



Ministero  
dell'Economia  
e delle Finanze

**SCHEDE DI RILEVAZIONE**  
**PER LA**  
**RELAZIONE SULL'ATTUAZIONE DEL PIANO DI**  
**RAZIONALIZZAZIONE DELLE PARTECIPAZIONI**  
*da approvarsi entro il 31/12/2023*  
*(Art. 20, c. 4, TUSP)*

Di seguito si riportano le schede di rilevazione delle informazioni contenute nella relazione, da approvarsi entro il 31/12/2023, sullo stato di attuazione di piani di razionalizzazione precedentemente adottati dall'Ente.

La rilevazione delle informazioni riguarda solamente le partecipazioni dirette.

In particolare:

1. per le partecipazioni dirette non più detenute al 31/12/2022 o alla data di adozione del provvedimento, deve essere compilata una delle schede seguenti, in base alla tipologia di operazione realizzata:

- PARTECIPAZIONE NON PIÙ DETENUTA - Alienazione della partecipazione
- PARTECIPAZIONE NON PIÙ DETENUTA - Cessione della partecipazione a titolo gratuito
- PARTECIPAZIONE NON PIÙ DETENUTA - Recesso dalla società
- PARTECIPAZIONE NON PIÙ DETENUTA - Scioglimento/Liquidazione della società
- PARTECIPAZIONE NON PIÙ DETENUTA - Fusione della società (per unione o per incorporazione)
- PARTECIPAZIONE NON PIÙ DETENUTA - Trasformazione in forma non societaria (\*)

(\*) la compilazione della scheda è richiesta solo per le partecipazioni dirette non più detenute alla data di adozione del provvedimento.

**ATTENZIONE:** Per le partecipazioni dirette detenute al 31/12/2022 ma non più detenute alla data di adozione del provvedimento deve essere comunque compilata la scheda di rilevazione (*Scheda partecipazione*).

2. per le partecipazioni dirette detenute alla data del 31/12/2022 e ancora detenute alla data di adozione del provvedimento di razionalizzazione, per le quali nel precedente piano era stata indicata una misura di razionalizzazione, deve essere compilata una delle schede seguenti, in base alla misura di razionalizzazione indicata nell'anno precedente:

- STATO DI ATTUAZIONE - Alienazione della partecipazione
- STATO DI ATTUAZIONE - Cessione della partecipazione a titolo gratuito
- STATO DI ATTUAZIONE - Recesso dalla società
- STATO DI ATTUAZIONE - Scioglimento/Liquidazione della società
- STATO DI ATTUAZIONE - Fusione della società (per unione o per incorporazione)
- STATO DI ATTUAZIONE - Mantenimento della partecipazione con azioni di razionalizzazione della società

## Scioglimento/Liquidazione della società

### DATI ANAGRAFICI DELLA PARTECIPATA

Codice Fiscale	02709310169
Denominazione	IMPIANTI POLISPORTIVI SRL IN LIQUIDAZIONE

NOME DEL CAMPO	Indicazioni per la compilazione
Stato di attuazione della procedura	Procedura di liquidazione in corso
Motivazioni del mancato avvio della procedura di scioglimento	===
Data della deliberazione di scioglimento	20/09/2023 (messa in liquidazione)
Stato di avanzamento della procedura di liquidazione	Il bilancio dell'esercizio 2022, depositato in data 31/07/2023, presenta una perdita al 31/12/2022 di € 257.014. In data 30.03.2023 si è provveduto alla trasformazione della stessa da Società per Azioni a Società a Responsabilità Limitata. In occasione dell'Assemblea del 27 luglio 2023 è stato definito il cronoprogramma delle attività richieste in ordine alla razionalizzazione della partecipazione e nella successiva Assemblea del 20 settembre 2023 è stata deliberato lo scioglimento della società ed è stato nominato il Liquidatore.
Data di nomina dei liquidatori	20/09/2023
Data di deliberazione della revoca	===
Ulteriori informazioni*	

\*Campo testuale con compilazione facoltativa.



**SCHEDA STATO DI ATTUAZIONE**

**Scioglimento/Liquidazione della società**

**DATI ANAGRAFICI DELLA PARTECIPATA**

Codice Fiscale	03534380161
Denominazione	CONSORZIO TERRITORIO ED AMBIENTE VALLE SERIANA S.P.A. IN LIQUIDAZIONE

NOME DEL CAMPO	Indicazioni per la compilazione
Stato di attuazione della procedura	Procedura di liquidazione in corso
Motivazioni del mancato avvio della procedura di scioglimento	===
Data della deliberazione di scioglimento	25/01/2022 (messa in liquidazione)
Stato di avanzamento della procedura di liquidazione	In data 25 gennaio 2022 con atto ai rogiti del notaio dr. Armando Santus, l'Assemblea degli Azionisti ha deliberato lo scioglimento volontario e la messa in liquidazione della società a norma del comma 1 n. 6 dell'art. 2484 Codice civile, ivi stabilendo il mandato al Liquidatore Mario Morotti. Il tempo previsto per la razionalizzazione è quello indicato dal liquidatore. Si è dato atto che la vendita degli <i>assets</i> è in potere e responsabilità del liquidatore e che comunque nulla osta all'acquisizione degli stessi <i>assets</i> da parte dell'ente, con subentro del gestore d'ambito dei mutui in corso di ammortamento.
Data di nomina dei liquidatori	25/01/2022
Data di deliberazione della revoca	===
Ulteriori informazioni*	

\*Campo testuale con compilazione facoltativa.

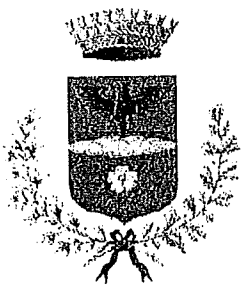

## COMUNE DI FIORANO AL SERIO

Via Sora, 13

24020 Fiorano Al Serio (BG)

**Revisore dei Conti – dott.ssa Aurora Incardona**

Verbale del Revisore dei Conti n. 26 del 20 dicembre 2023

**OGGETTO: parere sulla proposta di “RICOGNIZIONE PERIODICA DELLE PARTECIPAZIONI PUBBLICHE EX ART. 20 D.LGS. 19.08.2016 N. 175 E SS.MM.”.**

La sottoscritta dott.ssa Aurora Incardona, Revisore dei Conti del Comune di Fiorano al Serio, nominato con deliberazione del Consiglio Comunale n. 28 del 28/11/2023, per il triennio 2024-2026.

Rilevato che il Testo unico delle società partecipate dispone che l'Ente deve procedere alla razionalizzazione periodica, di cui all'articolo 20, a partire dall'anno 2018 con riferimento alla situazione al 31 dicembre 2017 (articolo 26, comma 11) e ogni anno a seguire.

Preso atto dell'obbligo, in capo all'Ente, di adottare un Piano di razionalizzazione delle società partecipate, con il duplice obiettivo di tagliare costi e ridurre il numero delle partecipate sulla base di un'accurata analisi degli assetti societari, da predisporre tenuto conto delle forme organizzative e gestionali presenti sul territorio.

L'Organo di Revisione, pur non essendo direttamente investito dall'adempimento di legge di un obbligo di parere, riconosce che sussistono valide ragioni per non sottovalutare gli adempimenti connessi al processo in esame, riconducibili al fatto che gli obiettivi e i criteri d'azione connessi alla razionalizzazione delle partecipate sono suscettibili di influire significativamente sul bilancio dell'Ente locale, sia in conseguenza di un'auspicata riduzione delle partecipate, sia con l'adozione di politiche di efficientamento che incidano soprattutto sulle società partecipate con reiterate perdite gestionali.

In ottemperanza ai doveri di controllo che competono oltre che all'Ente locale, in qualità di socio, anche all'Organo di Revisione dell'Ente stesso, nell'esercizio delle funzioni di vigilanza sulla regolarità contabile, quest'ultimo ha accertato, riguardo alla gestione del Piano di razionalizzazione delle partecipate nell'esercizio 2022:

☐ la piena coerenza operativa del Comune alla cornice normativa del D.Lgs n. 175/2016: si riconosce, nell'agire dell'Ente una direzione e un coordinamento aziendale/managieriale tesi ai principi di sana gestione finanziaria e di buon andamento nella gestione dei rapporti con le partecipate.

Si ribadisce, in ogni caso, l'importanza dell'applicazione dei principi di sana gestione finanziaria e di buon andamento nella gestione dei rapporti con le partecipate, tanto da allontanare, sotto qualsiasi aspetto, il tema della crisi d'impresa disciplinato dall'articolo 14 del D.Lgs n. 175/2016 ove, al primo comma, si dispone che, nei casi più gravi, le società a partecipazione pubblica sono soggette alle disposizioni sul fallimento e sul concordato preventivo, mentre al comma 5 è sancito il divieto di ricapitalizzare le società pubbliche con reiterate perdite di bilancio.

#### Visti

i pareri favorevoli di regolarità contabile e di regolarità tecnica attestante la regolarità e la correttezza dell'azione amministrativa espressi dal Responsabile del Servizio Finanziario ai sensi degli artt 49, comma 1 e 147-bis, comma 1 del D.Lgs n. 267/2000

#### Esprime:

parere FAVOREVOLE all'approvazione della proposta di deliberazione in oggetto relativa alla ricognizione periodica, di cui all'articolo 20, D.Lgs 175/2016 delle partecipazioni societarie possedute dal Comune di FIORANO AL SERIO alla data del 31/12/2022.

#### Invita l'Ente a

- **monitorare attentamente e costantemente** l'andamento dei costi dei servizi forniti dalle società partecipate, al fine di assicurare l'ottimale contenimento delle spese connesse;
- **verificare periodicamente** i bilanci delle società partecipate anche attraverso incontri periodici con gli Amministratori e i relativi Organi di Controllo;
- **vigilare con massima attenzione** l'incidenza delle spese sul bilancio complessivo comunale per le forniture ricevute, attuando le opportune scelte qualora emergesse un disavanzo in sede di controllo delle gestioni
- ***inviare alla Sezione Regionale di Controllo della Corte dei Conti, a tutte le società partecipate*** copia della deliberazione di Consiglio comunale in questione e a provvedere alla compilazione delle correlate schede sul sito **MEF** sezione Partecipate.

Letto approvato e sottoscritto

L'organo di revisione  
economico-finanziaria  
Dott.ssa Aurora Incardona

