



COMUNE DI FIORANO AL SERIO

PROVINCIA DI BERGAMO

DELIBERAZIONE N. 51
in data 27.12.2022

VERBALE DI DELIBERAZIONE DEL CONSIGLIO COMUNALE

ADUNANZA STRAORDINARIA DI PRIMA CONVOCAZIONE

OGGETTO: REVISIONE PERIODICA DELLE PARTECIPAZIONI EX ART. 20 DEL D.LGS. 19 AGOSTO 2016 N. 175 E S.M.I. - RICOGNIZIONE PARTECIPAZIONI POSSEDUTE AL 31/12/2021 - INDIVIDUAZIONE PARTECIPAZIONI DA ALIENARE O VALORIZZARE.

L'anno **duemilaventidue** il giorno **ventisette** del mese di **dicembre** alle ore **18.45**, nel salone delle Scuole Primarie di Fiorano al Serio, previa osservanza di tutte le formalità prescritte dalla vigente legge, sono stati oggi convocati a seduta i componenti del Consiglio Comunale.

All'appello risultano:

BOLANDRINA ANDREA	Presente
CANZIANI MARCO	Presente
GUERINI STEFANO	Presente
PIROVANO MONICA	Assente
PIANTONI ALESSANDRO	Assente
MAGNI GIOVANNI	Assente
PIANTONI FABIO	Presente
BALDUZZI FRANCESCA	Presente
MORENI TIZIANO	Assente
GUARDIANI ANTONIO	Presente
POLI ALESSANDRO	Presente
PEGURRI RODOLFO	Presente
MAITEIS PAOLO	Presente

Totale presenti 9
Totale assenti 4

Partecipa alla adunanza il Segretario comunale, **De Carlo dott.ssa Cosima**, il quale provvede alla redazione del presente verbale.

Essendo legale il numero degli intervenuti, il Sig. **Bolandrina Andrea**, nella sua qualità di Sindaco, assume la presidenza e dichiara aperta la seduta per la trattazione dell'argomento indicato in oggetto.

Alle ore 18:55 è entrata in aula la Consigliera Pirovano Monica e alle ore 19:00 è entrato in aula il Consigliere Magni Giovanni
Presenti in aula n. 11 Consiglieri

IL CONSIGLIO COMUNALE

Relazione il Sindaco che illustra il presente punto posto all'ordine del giorno, illustra le singole società partecipate e si sofferma in particolare sulla messa in liquidazione della società impianti polisportivi e sulla messa in liquidazione della società Consorzio territorio e Ambiente per la cui valorizzazione delle reti non si è riusciti a raggiungere un accordo e per tale ragione si decide di mettere in liquidazione;

Dopo di ché;

Rilevato che per effetto dell'art. 24 T.U.S.P., entro il 30 settembre 2017 il Comune ha effettuato una revisione straordinaria di tutte le partecipazioni dallo stesso possedute alla data del settembre 2016, con deliberazione del Consiglio Comunale n. 35 del 28/09/2017 Ad oggetto: "REVISIONE STRAORDINARIA -EX ART.24 D.LGS. 175/2016 – RICOGNIZIONE PARTECIPATE POSSEDUTE .";

Con atto di CC n. 57 del 19.12.2018 si effettuava la "RICOGNIZIONE PERIODICA DELLE PARTECIPAZIONI PUBBLICHE VERIFICA ANNUALE EX ART. 20, D.LGS. 19.08.2016, N. 175 E S.M.I. – RICOGNIZIONE PARTECIPATE POSSEDUTE .";

Con atto di CC n. 48 del 20.12.2019 si effettuava la "RICOGNIZIONE PERIODICA DELLE PARTECIPAZIONI PUBBLICHE VERIFICA ANNUALE EX ART. 20, D.LGS. 19.08.2016, N. 175 E S.M.I. – RICOGNIZIONE PARTECIPATE POSSEDUTE .";

Con atto di CC n. 40 del 30.12.2020 si effettuava la "RICOGNIZIONE PERIODICA DELLE PARTECIPAZIONI PUBBLICHE VERIFICA ANNUALE EX ART. 20, D.LGS. 19.08.2016, N. 175, E S.M.I. – INDIVIDUAZIONE PARTECIPAZIONI DA ALIENARE E VALORIZZARE .";

Con atto di CC n. 48 del 28.12.2021 si effettuava la "RICOGNIZIONE PERIODICA DELLE PARTECIPAZIONI PUBBLICHE VERIFICA ANNUALE EX ART. 20, D.LGS. 19.08.2016, N. 175, E S.M.I. – INDIVIDUAZIONE PARTECIPAZIONI DA ALIENARE E VALORIZZARE .";

Premesso che:

- in base all'articolo 20, commi 1 e 2, del decreto legislativo 19 agosto 2016, n. 175, recante "Testo Unico in materia di società a partecipazione pubblica" (TUSP), le pubbliche amministrazioni hanno proceduto, entro lo scorso 31 dicembre 2021, alla revisione periodica delle partecipazioni detenute al 31 dicembre 2020 predisponendo, al ricorrere dei presupposti previsti dalla legge, un piano di riassetto per la loro razionalizzazione;
- entro il 31 dicembre 2022, inoltre, le pubbliche amministrazioni hanno l'obbligo di procedere all'adozione del provvedimento di revisione periodica delle partecipazioni detenute al 31 dicembre 2021, predisponendo, ove ne ricorrano i presupposti, un piano di riassetto, corredato da apposita relazione tecnica;

Richiamati:

- i principi di economicità, efficacia, imparzialità, pubblicità e trasparenza dell'azione amministrativa di cui all'articolo 1 comma 1 della legge 7 agosto 1990 n. 241 c smi;
- l'articolo 42, comma 2, del decreto legislativo 18 agosto 2000 n. 267 (TUEL) e smi che attribuisce all'organo consiliare, tra l'altro: le decisioni in merito all'organizzazione dei pubblici servizi ed alla partecipazione a società di capitali (lettera c);
- l'onere di esprimere indirizzi da osservare da parte delle aziende pubbliche e degli enti dipendenti, sovvenzionati o sottoposti a vigilanza (lettera g);

Preso atto che, ai sensi dell'art. 4, comma 1, del medesimo D.Lgs. n. 175/2016, le amministrazioni pubbliche non possono, direttamente o indirettamente, costituire società aventi per oggetto attività di produzione di beni e servizi non strettamente necessarie per il perseguimento delle proprie finalità istituzionali, né acquisire o mantenere partecipazioni, anche di minoranza, in tali società;

Visto che, secondo l'art. 20 comma 1 del D.Lgs. n. 175/2016, le amministrazioni pubbliche, fermo quanto previsto dall'articolo 24, comma 1, effettuano annualmente, con proprio provvedimento, un'analisi dell'assetto complessivo delle società in cui detengono partecipazioni, dirette o indirette, predisponendo, ove ricorrano i presupposti di cui al comma 2, un piano di riassetto per la loro razionalizzazione, fusione o soppressione, anche mediante messa in liquidazione o cessione;

Visto, inoltre, l'art. 1, comma 2, del D.Lgs. n. 165 del 2001, il quale stabilisce che: «Per amministrazioni pubbliche si intendono tutte le amministrazioni dello Stato, ivi compresi gli istituti e scuole di ogni ordine e grado e le istituzioni educative, le aziende ed amministrazioni dello Stato ad ordinamento autonomo, le Regioni, le Province, i Comuni, le Comunità montane, e loro consorzi e associazioni, le istituzioni universitarie, gli Istituti autonomi case popolari, le Camere di commercio, industria, artigianato e agricoltura e loro associazioni, tutti gli enti pubblici non economici nazionali, regionali e locali, le amministrazioni, le aziende e gli enti del Servizio sanitario nazionale, l'Agenzia per la rappresentanza negoziale delle pubbliche amministrazioni (ARAN) e le Agenzie di cui al decreto legislativo 30 luglio 1999, n. 300.

Richiamata la proroga per portare a compimento le dismissioni di cui al comma 5 dell'art. 24 del D.L.vo n. 175/2016 introdotto dall'art. 1 comma 723 L. 145/2018 che stabilisce:

“ a tutela del patrimonio pubblico e del valore delle quote societarie pubbliche, fino al 31 dicembre 2021 le disposizioni dei commi 4 e 5 non si applicano nel caso in cui le società partecipate abbiano prodotto un risultato medio in utile nel triennio precedente alla ricognizione” e che l'amministrazione pubblica che detiene le partecipazioni è conseguentemente autorizzata a non procedere all'alienazione;

Richiamata la delibera di Consiglio Comunale n. 48 del 28.12.2021 che, dava atto che si stava sviluppando un complesso processo analitico finalizzato al mantenimento o razionalizzazione delle partecipazioni tuttora in corso disponendo quanto segue:

RIEPILOGO al 31.12.2020

Partecipazioni dirette

NOME PARTECIPATA	CODICE FISCALE PARTECIPATA	QUOTA DI PARTECIPAZIONE	ESITO DELLA RILEVAZIONE	NOTE
UNIACQUE S.P.A.	03299640163	0,28	MANTENIMENTO	

SERVIZI SOCIOSANIARI SRL	03228150169	5,26	MANTENIMENTO	
IMPIANTI POLISPORTIVI SPA	02709310169	6,99	MANTENIMENTO	
CONSORZIO TERRITORIO E AMBIENTE VALSERIANA SPA	03534380161	1,41	cessione della partecipazione a titolo oneroso	vedasi note in schede allegate
- SE.T.CO. HOLDING S.R.L.	02541480162	0,45	MANTENIMENTO	
ANITA S.R.L.	03615530163	1,42	MANTENIMENTO	

Partecipazioni indirette

NOME PARTECIPATA	CODICE FISCALE PARTECIPAT A	QUOTA DI PARTECIPAZION E DETENUTA DALLA TRAMITE	ESITO DELLA RILEVAZIONE	NOTE
G.Eco S.r.l.	03772140160	Se.T.Co. Holding S.r.l.	MANTENIMENTO	
SE.T.CO SERVIZI	04375380161	- Se.T.Co. Holding S.r.l.	MANTENIMENTO	
Ingegnerie Toscane SRL	06111950488	Uniacque SPA	Cessione della partecipazione a titolo oneroso	
Aqualis SPA	00226790160	Uniacque SPA	MANTENIMENTO	
Ascopiave SPA	03916270261	Anita SRL	MANTENIMENTO	

Considerato che:

- gli atti adottati nel corso del 2022 devono essere comunicati al MEF, esclusivamente secondo le modalità di cui all'articolo 17 del Decreto-Legge 24 giugno 2014, n. 90, vale a dire tramite l'applicativo *Partecipazioni* del Portale Tesoro <https://portaletesoro.mef.gov.it/>, ferma restando la comunicazione alle competenti Sezioni della Corte dei conti;

- con riferimento alle partecipazioni detenute alla data del 31 dicembre 2021, gli adempimenti a carico delle Amministrazioni previsti dall'art. 20 del TUSP si integrano con quelli stabiliti dall'art. 17 del D.L. n. 90 del 2014 per la rilevazione annuale delle partecipazioni e dei rappresentanti condotta dal Dipartimento del tesoro e condivisa con la Corte dei conti.
- saranno oggetto di comunicazione:
 1. tutte le partecipazioni dirette detenute in società ed enti, in maniera del tutto analoga ai precedenti censimenti annuali;
 2. tutte le partecipazioni indirette detenute in società per il tramite di società controllate o di organismi controllati dall'amministrazione. Non sono considerati "organismi tramite" i soggetti che rientrano nel perimetro soggettivo del TUSP, dal momento che spetterà a questi ultimi l'onere di censirle e di sottoporle a revisione periodica,

Considerato che, a decorrere dal 1° gennaio 2019, con l'art. 1, comma 723, della legge di bilancio 2019 (L. 30 dicembre 2018, n. 145), è stato aggiunto, all'articolo 24 del TUSP, il comma 5-bis, che sospende - per le società partecipate che hanno prodotto un risultato medio in utile nel triennio precedente alla ricognizione - l'efficacia, sino al 31 dicembre 2021, dei precedenti commi 4 (relativo all'obbligo di alienazione entro un anno dalla ricognizione straordinaria) e 5 (che prescrive una sanzione per la mancata alienazione nei termini);

Richiamato, quindi l'articolo 24 del TUSP, il comma 5-bis:

"A tutela del patrimonio pubblico e del valore delle quote societarie pubbliche, fino al 31 dicembre 2021 le disposizioni dei commi 4 e 5 non si applicano nel caso in cui le società partecipate abbiano prodotto un risultato medio in utile nel triennio precedente alla ricognizione. L'amministrazione pubblica che detiene le partecipazioni è conseguentemente autorizzata a non procedere all'alienazione";

Atteso che, pertanto, nella predisposizione dei piani di razionalizzazione per le partecipazioni pubbliche detenute alla data del 31 dicembre 2021, gli enti pubblici soci devono tener conto che la norma di deroga trova applicazione con riferimento alle sole partecipazioni detenute nelle società che abbiano prodotto un risultato medio in utile nel triennio 2013-2015 con la conseguenza che:

1. le pubbliche amministrazioni che, in adempimento all'obbligo previsto dall'articolo 24, comma 4, del TUSP, avrebbero dovuto alienare tali partecipazioni entro il 30 settembre 2018 e non abbiano ancora concluso la procedura di alienazione - o laddove questa abbia avuto esito negativo - sono autorizzate (dal 1° gennaio 2019 e fino al 31 dicembre 2021) a non procedere all'alienazione, senza incorrere nella "sanzione" di cui al comma 5 dell'articolo 24;
2. parimenti, le pubbliche amministrazioni che detengono tali partecipazioni potranno non procedere all'alienazione fino al 31 dicembre 2021;

Precisato che la disposizione contenuta all'art. 24, comma 5-bis, del TUSP, dà facoltà alla pubblica amministrazione - preventivamente autorizzata, fino al 31 dicembre 2021 - di sospendere l'operazione o l'avvio della stessa rimanendo ferma comunque la possibilità per l'amministrazione di procedere ugualmente all'alienazione;

Resta inteso che, qualora ricorrano i presupposti di cui al menzionato articolo 20 del TUSP, permane l'obbligo per le amministrazioni di sottoporre anche tali partecipazioni alle diverse misure di razionalizzazione eventualmente applicabili;

Dato atto che :

con l'introduzione del comma 5 ter nell'ambito dell'art. 24 del d.lgs. n.175/2016, operata per il tramite del comma 3 bis dell'art. 16 del DL 73/2021, convertito con la legge n.106/2021, è stata estesa a tutto il 2022 la deroga all'obbligo di dismissione delle partecipate dichiarate alienabili a seguito della revisione straordinaria condotta nel 2017, a condizione che tali partecipate abbiano conseguito un risultato medio in utile nel triennio 2017-2019;

Ritenuto opportuno approvare la revisione periodica delle società partecipate, adottato ai sensi dell'art. 20 comma 1 del TUSP, come risultante dall'allegata Relazione tecnica, facente parte integrante e sostanziale del presente atto, costituita da apposite schede redatte in conformità agli indirizzi per gli adempimenti relativi alla Revisione e al Censimento delle partecipazioni pubbliche, emanati dal MEF – Dipartimento Tesoro e dalla Corte dei Conti;

Richiamato altresì, in particolare, l'articolo 20, comma 4, del TUSP, il quale prescrive che, entro il 31 dicembre di ogni anno, ciascuna amministrazione pubblica approvi una relazione sull'attuazione delle misure adottate nel piano di razionalizzazione dell'anno precedente, evidenziando i risultati conseguiti, e la trasmetta alla Struttura di monitoraggio e controllo, oltre che alla competente Sezione della Corte dei conti;

Dato atto che:

- tale relazione deve essere trasmessa alla Struttura con le stesse modalità telematiche previste per l'invio del provvedimento di revisione periodica;
- Nella relazione vanno fornite informazioni differenziate per le partecipazioni che:
 - a) sono state dismesse in attuazione del piano di revisione periodica dell'anno precedente;
 - b) sono ancora detenute dall'Amministrazione Pubblica.

In particolare, per le partecipazioni che sono state dismesse, è opportuno che siano specificate le caratteristiche delle operazioni di dismissione, vale a dire: il tipo di procedura messa in atto; l'ammontare degli introiti finanziari; l'identificazione delle eventuali controparti. Invece, per le partecipazioni ancora detenute deve essere chiarito lo stato di attuazione delle misure di razionalizzazione programmate nel piano precedente, descrivendo le differenti azioni operate rispetto a quelle previste. In particolare, vanno descritte le situazioni di mancato avvio della procedura di razionalizzazione programmata, nonché quelle caratterizzate dalla mancata conclusione della medesima. Vanno anche motivate le situazioni per le quali siano venute meno le criticità che avevano determinato l'adozione di una misura di razionalizzazione;

Vista la relazione da adottarsi ai sensi dell'art. 20, comma 4, del TUSP, sull'attuazione delle misure di razionalizzazione previste nel piano approvato dall'amministrazione nell'anno precedente a quello della rilevazione in corso;

Ritenuto opportuno approvare la suddetta relazione costituita da apposite schede contenenti le informazioni relative alle singole partecipazioni interessate da misure di razionalizzazione;

Acquisiti i prescritti pareri favorevoli espressi ai sensi dell'art. 49, 1° comma del Decreto Legislativo n. 267/2000;

Acquisito il parere del Revisore dei Conti;

CON voti favorevoli n. 7 e voti astenuti n. 4 (Guardiani, Pegurri, Poli e Maffei), espressi per alzata di mano, dai Consiglieri presenti in aula;

DELIBERA

1. **DI APPROVARE** i richiami, le premesse e l'intera narrativa quali parti integranti e sostanziali del dispositivo;
2. **DI APPROVARE la revisione periodica delle partecipazioni detenute al 31 dicembre 2021, adottata ai sensi dell'art. 20 comma 1 del TUSP**, come risultante dall'allegata Relazione tecnica, facente parte integrante e sostanziale del presente atto, costituita da apposite schede redatte in conformità agli indirizzi per gli adempimenti relativi alla Revisione e al Consimento delle partecipazioni pubbliche, emanati dal MEF – Dipartimento Tesoro e dalla Corte dei Conti;
3. **DI DARE ATTO** che il presente atto dovrà essere comunicato al MEF, esclusivamente secondo le modalità di cui all'articolo 17 del Decreto-Legge 24 giugno 2014, n. 90, vale a dire tramite l'applicativo *Partecipazioni* del Portale Tesoro <https://portaletesoro.mef.gov.it/>, ferma restando la comunicazione alla competente Sezione della Corte dei conti;
4. **DI APPROVARE la relazione da adottarsi ai sensi dell'art. 20, comma 4, del TUSP, sull'attuazione delle misure di razionalizzazione** previste nel piano approvato dall'amministrazione nell'anno precedente a quello della rilevazione in corso e di dare atto che la suddetta relazione è costituita da apposite schede contenenti le informazioni relative alle singole partecipazioni interessate da misure di razionalizzazione;
5. **DI AVVALERSI DELLA PROROGA**, per portare a compimento le razionalizzazioni di cui al comma 5 dell'art. 24 del D.L.vo n. 175/2016 introdotto dall'art. 1 comma 723 L. 145/2018 che stabilisce:
“ a tutela del patrimonio pubblico e del valore delle quote societarie pubbliche, fino al 31 dicembre 2021 le disposizioni dei commi 4 e 5 non si applicano nel caso in cui le società partecipate abbiano prodotto un risultato medio in utile nel triennio precedente alla ricognizione” e che l'amministrazione pubblica che detiene le partecipazioni è conseguentemente autorizzata a non procedere all'alienazione, prendendo atto del confronto e del dibattito tuttora in corso tra i soci;
6. **DI PRENDERE ATTO CHE** con l'introduzione del comma 5 ter nell'ambito dell'art. 24 del d.lgs. n.175/2016, operata per il tramite del comma 3 bis dell'art. 16 del DL 73/2021, convertito con la legge n.106/2021, è stata estesa a tutto il 2022 la deroga all'obbligo di dismissione delle partecipate dichiarate alienabili a seguito della revisione straordinaria condotta nel 2017, a condizione che tali partecipate abbiano conseguito un risultato medio in utile nel triennio 2018-2020;
7. **DI CONSIDERARE** che le misure di razionalizzazione disposte per ciascuna società ovvero la determinazione del loro mantenimento, è riportata nelle schede indicate in narrativa e che sono integralmente richiamate nel presente dispositivo, dando atto che questo Ente non esercita una posizione di controllo autonomo ex art. 2359 c.c. sulle suddette società e pertanto, le misure costituiranno indirizzi per l'esercizio dei diritti di socio;

Di seguito si riporta tabella riepilogativa della ricognizione effettuata alla data del 31/12/2021:

Partecipazioni dirette riepilogo

NOME PARTECIPATA	CODICE FISCALE PARTECIPATA	QUOTA DI PARTECIPAZIONE	ESITO DELLA RILEVAZIONE	NOTE
------------------	----------------------------	-------------------------	-------------------------	------

UNIACQUE SPA	03299640163	0,28%	Mantenimento	
IMPIANTI POLISPORTIVI SPA	02709310169	7,25%	Messa in liquidazione	
SERVIZI SOCIOSANITARI VAL SERIANA S.R.L.	03228150169	5,26%	Mantenimento	
CONSORZIO TERRITORIO ED AMBIENTE VALLE SERIANA S.P.A.	03534380161	1,41%	Messa in liquidazione	Si veda scheda
SE.T.CO HOLDING SRL	02541480162	0,45%	Mantenimento	
ANITA SRL	03615530163	1,42%	Mantenimento	

Partecipazioni indirette riepilogo alla del 31/12/2021 :

NOME PARTECIPATA	CODICE FISCALE PARTECIPATA	DENOMINAZIONE TRAMITE	ESITO DELLA RILEVAZIONE	NOTE
ASCOPIAVE SRL	03916270261	ANITA SRL	Mantenimento	
INGEGNERIE TOSCANE SRL	06111950488	UNIACQUE SPA	Razionalizzazione - Recesso dalla Societa' avvenuta in data 25/07/2022	Si veda scheda
SE.T.CO SERVIZI SRL	04375380161	SE.T.CO HOLDING	Mantenimento	
G.ECO SRL	03772140160	SE.T.CO.HOLDING	Mantenimento	

Successivamente, data l'urgenza di procedere,

IL CONSIGLIO COMUNALE

CON voti favorevoli n. 7 e voti astenuti n. 4 (Guardiani, Pegurri, Poli e Maffeis), espressi per alzata di mano, dai Consiglieri presenti in aula;

D I C H I A R A

la presente deliberazione immediatamente eseguibile, ai sensi dell'art. 134, comma 4, del Testo Unico sull'ordinamento degli Enti Locali, approvato con Decreto Legislativo 18 agosto 2000, n.267.

Letto, confermato e sottoscritto:

IL PRESIDENTE
ANDREA BOLANDRINA

IL SEGRETARIO COMUNALE
DE CARLO DOT.T.SSA COSIMA

COMUNE DI FIORANO AL SERIO

(Bergamo)



Piano di revisione ordinaria delle società partecipate al 31.12.2021

articolo 20, D.Lgs. 175/2016

I - Introduzione

1. Il quadro normativo

La *revisione ordinaria delle partecipazioni societarie* è imposta dall'articolo 20, D.Lgs. 19.08.2016, n. 175, il **Testo Unico in materia di società a partecipazione pubblica (di seguito TU)**, come rinnovato dal D.Lgs. 16.06.2017, n. 100.

Secondo l'articolo 20 del TU, entro il 31 dicembre di ciascun anno - a decorrere all'anno 2018 -, ogni amministrazione pubblica deve effettuare, *“con proprio provvedimento, un'analisi dell'assetto complessivo delle società in cui detengono partecipazioni, dirette o indirette, predisponendo, ove ricorrano i presupposti di cui al comma 2, un piano di riassetto per la loro razionalizzazione, fusione o soppressione, anche mediante messa in liquidazione o cessione”*.

Ai sensi dell'art. 2, comma 1, lett. f), dello stesso TUSP, per “partecipazione” si deve intendere *«la titolarità di rapporti comportanti la qualità di socio in società o la titolarità di strumenti finanziari che attribuiscono diritti amministrativi»*.

Una società si considera:

- **partecipata direttamente**, quando l'amministrazione è titolare di rapporti comportanti la qualità di socio o di strumenti finanziari che attribuiscono diritti amministrativi nella società;
- **partecipata indirettamente**, quando la partecipazione è detenuta dall'amministrazione per il tramite di società o altri organismi soggetti al controllo pubblico.

Pertanto, rientrano fra le “partecipazioni indirette” soggette alle disposizioni del TUSP sia le partecipazioni detenute da una pubblica amministrazione per il tramite di una società o di un organismo controllati dalla medesima (controllo solitario), sia le partecipazioni detenute per il tramite di una società o di un organismo controllati dall'Amministrazione medesima congiuntamente ad altre Amministrazioni (controllo congiunto).

Con riferimento a quest'ultimo caso, in considerazione del fatto che la “tramite” è controllata da più enti, ai fini dell'analisi della partecipazione e dell'eventuale individuazione delle misure di razionalizzazione da adottare ai sensi dell'art. 20 del TUSP, le Amministrazioni che controllano la società “tramite” sono invitate a utilizzare opportune modalità di coordinamento (tra queste, ad esempio, la conferenza di servizi) per determinare una linea di indirizzo univoca - da rendere nota agli organi societari - sulle misure di razionalizzazione da adottare.

La fattispecie della “società a controllo pubblico” ricorre nelle seguenti ipotesi.

Controllo solitario:

1. il socio dispone della maggioranza assoluta dei voti in assemblea ordinaria;
2. il socio dispone di voti sufficienti per esercitare un'influenza dominante nell'assemblea ordinaria;

3. il socio esercita il controllo grazie a vincoli contrattuali con la società.

Controllo congiunto:

1. una pluralità di soci esercita il controllo per effetto di norme di legge, di norme statutarie o di patti parasociali;
2. una pluralità di soci dispone della maggioranza assoluta dei voti esercitabili nell'assemblea ordinaria ed esercita il controllo, anche tramite comportamenti concludenti;
3. una pluralità di soci dispone di voti sufficienti per esercitare un'influenza dominante nell'assemblea ordinaria, anche tramite comportamenti concludenti;
4. una pluralità di soci esercita il controllo grazie a vincoli contrattuali con la società.

A norma dell'articolo 20, comma 3, del D.Lgs. 175/2016, il provvedimento di ricognizione, una volta approvato, dovrà essere trasmesso:

- alla sezione regionale di controllo della Corte dei conti;
- alla struttura di *"monitoraggio, indirizzo e coordinamento sulle società"*, prevista dall'articolo 15 del TU e istituita presso il Ministero dell'economia e delle finanze, Direzione VIII del Dipartimento del Tesoro, attraverso il "portale" online disponibile sul sito www.dt.mef.gov.it

Assunto il provvedimento di revisione ordinaria, l'eventuale alienazione delle partecipazioni dovrà avvenire entro un anno dalla conclusione della ricognizione (articolo 20, comma 4).

Secondo il legislatore del TU (articolo 24 comma 1), le amministrazioni devono dismettere le partecipazioni, dirette e indirette:

- non riconducibili ad alcuna categoria tra quelle elencate dall'articolo 4 del TU;
- oppure che non soddisfano i requisiti di cui all'articolo 5, commi 1 e 2, del TU;
- o che ricadono in una delle ipotesi dell'articolo 20, comma 2, del TU.

Ai sensi dell'articolo 4 del TU, in primo luogo, le amministrazioni non possono detenere quote del capitale di società per la *"produzione di beni e servizi non strettamente necessari per il perseguimento delle proprie finalità istituzionali"*. Principio generale, già dettato dal comma 27, articolo 3, della legge 244/2007.

Le categorie previste dall'articolo 4 del TU, che consentono alle amministrazioni pubbliche di costituire società, acquisire o mantenere partecipazioni, sono:

- produzione di un servizio di interesse generale, inclusa la realizzazione e la gestione delle reti e degli impianti funzionali ai servizi medesimi;
- progettazione e realizzazione di un'opera pubblica sulla base di un accordo di programma fra amministrazioni pubbliche;
- realizzazione e gestione di un'opera pubblica, ovvero organizzazione e gestione di un servizio d'interesse generale attraverso un contratto di partenariato, con un imprenditore privato;
- autoproduzione di beni o servizi strumentali all'ente o agli enti pubblici partecipanti o allo svolgimento delle loro funzioni, nel rispetto delle direttive

europee in materia di contratti pubblici e della disciplina nazionale di recepimento;

- servizi di committenza, incluse le attività di committenza ausiliarie, apprestati a supporto di enti senza scopo di lucro e di amministrazioni aggiudicatrici di cui all'articolo 3 comma 1 lettera a) del decreto legislativo 50/2016.

Inoltre, sempre l'articolo 4, prevede che:

- per valorizzare i loro immobili, le amministrazioni possano *“acquisire partecipazioni in società aventi per oggetto sociale esclusivo la valorizzazione del patrimonio delle amministrazioni stesse, tramite il conferimento di beni immobili allo scopo di realizzare un investimento secondo criteri propri di un qualsiasi operatore di mercato”* (articolo 4 comma 3);
- sia salva la possibilità di costituire società in attuazione dell'articolo 34 del regolamento (CE) n. 1303/2013 del Parlamento europeo e del Consiglio del 17 dicembre 2013 e dell'articolo 61 del regolamento (CE) n. 508 del 2014 del Parlamento europeo e del Consiglio 15 maggio 2014 (articolo 4 comma 6);
- siano ammesse le partecipazioni nelle società per la gestione di spazi fieristici e l'organizzazione di eventi fieristici, la realizzazione e la gestione di impianti di trasporto a fune per la mobilità turistico-sportiva in aree montane, nonché la produzione di energia da fonti rinnovabili (articolo 4 comma 7);
- sia salva la possibilità di costituire società con caratteristiche di spin off o di start up universitari, nonché quelle con caratteristiche analoghe degli enti di ricerca e che sia salva la possibilità, per le università, di costituire società per la gestione di aziende agricole con funzioni didattiche (articolo 4 comma 8);
- infine, sia fatta salva la possibilità di acquisire o mantenere partecipazioni in società che producono servizi di interesse generale a rete, anche oltre l'ambito territoriale della collettività di riferimento, purché l'affidamento dei servizi sia avvenuto e avvenga tramite procedure ad evidenza pubblica (articolo 4 comma 9-bis).

In ogni caso, il comma 9 dell'articolo 4, consente alla Presidenza del Consiglio dei ministri, su proposta dell'organo di vertice dell'amministrazione interessata, di deliberare *“l'esclusione totale o parziale”* dei limiti dell'articolo 4 per singole società a partecipazione pubblica.

Oltre alle *“categorie”* dell'articolo 4, le amministrazioni devono verificare i *“requisiti”* di cui all'articolo 5, commi 1 e 2.

Secondo il comma 1 dell'articolo 5 del TU, l'atto deliberativo di costituzione di una società o di acquisto di partecipazioni, anche indirette, *“deve essere analiticamente motivato”*. Attraverso tale motivazione l'amministrazione deve:

- dimostrare la necessità della società per il perseguimento delle finalità istituzionali elencate all'articolo 4 del TU;
- evidenziando le ragioni e le finalità che giustificano tale scelta, anche sul piano della convenienza economica e della sostenibilità finanziaria, nonché di gestione diretta o esternalizzata del servizio affidato;

- dare conto della compatibilità della scelta con i principi di efficienza, di efficacia e di economicità dell'azione amministrativa.

Ai sensi del comma 2 dell'articolo 5 del TU: "*L'atto deliberativo [...] dà atto della compatibilità dell'intervento finanziario previsto con le norme dei trattati europei e, in particolare, con la disciplina europea in materia di aiuti di Stato alle imprese*".

All'atto della ricognizione ordinaria delle partecipazioni, le amministrazioni devono dismettere quelle che ricadono in una delle ipotesi dell'articolo 20, comma 2, del TU come novellato dal decreto 100/2017. L'articolo 20 impone la dismissione:

- delle società prive di dipendenti o con un numero di amministratori maggiore a quello dei dipendenti;
- delle partecipazioni in società che svolgono attività analoghe o simili a quelle svolte da altre società partecipate o da enti strumentali;
- nel caso sussista la necessità di contenere i costi di funzionamento;
- nel caso vi sia la necessità di aggregare società diverse, che svolgono attività consentite.

L'articolo 20 prevede anche il requisito del *fatturato medio del triennio precedente*. La norma deve essere letta congiuntamente al comma 12-*quinqües* dell'articolo 26.

Quindi:

- il limite del fatturato medio, di almeno un milione, si applica nel 2020 sul triennio 2017-2019;
- per i provvedimenti di ricognizione del 2017 (triennio 2014-2016), 2018 (triennio 2015-2017) e 2019 (triennio 2016-2018) il fatturato medio richiesto è di 500.000 euro.

L'articolo 20, infine, prevede un ultimo requisito e vieta le "*partecipazioni in società diverse da quelle costituite per la gestione di un servizio d'interesse generale che abbiano prodotto un risultato negativo per quattro dei cinque esercizi precedenti*".

Anche per tale ipotesi, l'articolo 26 (comma 12-*quater*) differenzia le modalità applicative e dispone che per le sole società che gestiscono eventi fieristici, che gestiscono impianti di trasporto a fune o che producono energia da fonti rinnovabili, si considerino i risultati dei cinque esercizi successivi all'entrata in vigore del TU (2017-2021).

2. Il piano operativo di razionalizzazione del 2015 e la revisione straordinaria del 2017

Questo documento di revisione ordinaria rappresenta il seguito del "Piano operativo di razionalizzazione" del 2015 (articolo 24 comma 2 del TU) –approvato con deliberazione del Consiglio Comunale n. 27 del 29.9.2015 e, a sua volta, trasmessa alla Corte dei conti e della revisione straordinaria approvata dal Consiglio Comunale con propria deliberazione n. 35 del 28.09.2017.

Alla data odierna non sono pervenute osservazioni o richieste di integrazioni ai documenti sopra richiamati da parte della Corte dei Conti.

3. Struttura del piano

Il presente documento è redatto sulla base delle linee di indirizzo predisposte dalla Corte dei Conti e dal Dipartimento del Tesoro.

II - Le partecipazioni del comune

Secondo quanto previsto dal D.Lgs. 175/2016, *“sono rilevanti ai fini (...) della ricognizione delle partecipazioni ai sensi dell’art. 24, (...) le società indirette (“quotate” e non) che hanno per tramite una società/organismo a controllo pubblico.”* [cfr. Corte dei Conti, Sezione Autonomie, Delibera n. 19/2017/SEZAUT/INPR].

Le linee guida citate al paragrafo 3 del precedente capitolo prevedono espressamente che *“rientrano fra le “partecipazioni indirette” soggette alle disposizioni del TUSP sia le partecipazioni detenute da una pubblica amministrazione tramite una società o un organismo controllati dalla medesima (controllo solitario), sia le partecipazioni detenute in una società o in un organismo controllati congiuntamente da più Pubbliche Amministrazioni (controllo congiunto).*

Con riferimento a quest’ultimo caso, in considerazione del fatto che la “tramite” è controllata da più enti, ai fini dell’analisi della partecipazione e dell’eventuale individuazione delle misure di razionalizzazione da adottare ai sensi dell’art. 20 del TUSP, le Amministrazioni che controllano la società “tramite” sono invitate a utilizzare opportune modalità di coordinamento (tra queste, ad esempio, la conferenza di servizi) per determinare una linea di indirizzo univoca sulle misure di razionalizzazione da adottare, da rendere nota agli organi societari”.

1. Le partecipazioni societarie

Il Comune di Fiorano al Serio , deteneva, alla data del 31.12.2021 le seguenti partecipazioni societarie:

- Anita S.r.l.
 - Ascopiave S.p.A.
- Se.T.Co. holding S.r.l.
 - Se.T.Co. Servizi S.r.l.
 - G.Eco. S.r.l.
- Uniacque S.p.A.
 - Ingegnerie Toscane Srl

- Società Servizi Sociosanitari Val Seriana SRL
- Impianti Polisportivi SPA
- Consorzio Territorio e Ambiente SPA

2. Altre forme di partecipazione

//

Nella pagina seguente è riportata la rappresentazione grafica delle partecipazioni del Comune di Fiorano al Serio con l’indicazione delle percentuali di possesso.

**ELENCO DELLE PARTECIPAZIONI
ART.8 DEL D.L. N.98/2011, CONVERTITO CON LEGGE 111/2011**

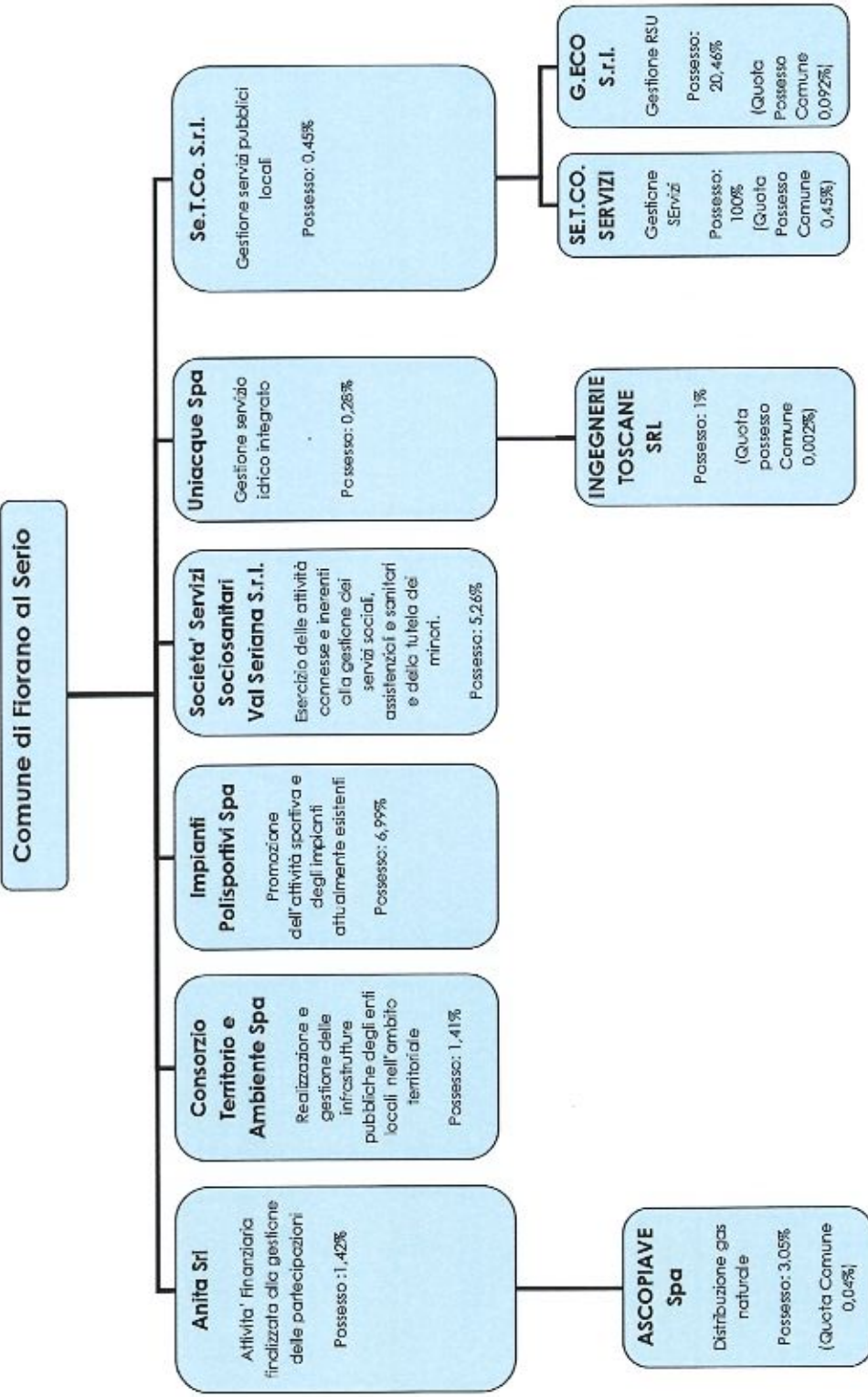

III - Ricognizione delle partecipazioni societarie possedute direttamente o indirettamente

Si riportano nelle tabelle che seguono i dettagli delle partecipazioni dirette ed indirette, con l'indicazione delle società tramite, delle quote di partecipazione e dell'esito della rilevazione.

Partecipazioni dirette riepilogo

NOME PARTECIPATA	CODICE FISCALE PARTECIPATA	QUOTA DI PARTECIPAZIONE	ESITO DELLA RILEVAZIONE	NOTE
UNIACQUE SPA	03299640163	0,28%	Mantenimento	
IMPIANTI POLISPORTIVI SPA	02709310169	6,99%	Messa in liquidazione	
SERVIZI SOCIO SANITARI VAL SERIANA S.R.L.	03228150169	5,26%	Mantenimento	
CONSORZIO TERRITORIO ED AMBIENTE VALLE SERIANA S.P.A.	03534380161	1,41%	Cessione a titolo oneroso	Si veda scheda
SE.T.CO HOLDING SRL	02541480162	0,45%	Mantenimento	
ANITA SRL	03615530163	1,42%	Mantenimento	

Partecipazioni indirette riepilogo :

NOME PARTECIPATA	CODICE FISCALE PARTECIPATA	DENOMINAZIONE TRAMITE	ESITO DELLA RILEVAZIONE	NOTE
ASCOPIAVE SRL	03916270261	ANITA SRL	Mantenimento	
INGEGNERIE TOSCANE SRL	06111950488	UNIACQUE SPA	Razionalizzazione - Recesso dalla Società avvenuta il 25/07/2022	Si * veda scheda
SE.T.CO SERVIZI SRL	04375380161	SE.T.CO HOLDING	Mantenimento	
G.ECO SRL	03772140160	SE.T.CO.HOLDING	Mantenimento	

* In data 15 settembre 2020 il Comitato di Indirizzo Strategico e di Controllo di Uniacque ha deliberato di approvare la dismissione delle partecipazioni in Ingegnerie Toscane s.r.l., a norma di legge e di statuto, e di demandare alla successiva decisione del consiglio di amministrazione gli adempimenti conseguenti, con la raccomandazione di recuperare il maggior valore possibile dalla cessione.

In data 30 ottobre 2020 il Consiglio di Amministrazione di Uniacque ha espresso la volontà di dismissione delle partecipazioni societarie detenute da Uniacque S.p.A. in Ingegnerie Toscane s.r.l. e di avviare il conseguente procedimento, come da linea di indirizzo del Comitato di Indirizzo Strategico e di Controllo.

Uniacque, in data 25.07.2022, a seguito dell'esercizio del diritto di recesso, ha ceduto la quota di partecipazione ai soci di Ingegnerie Toscane che hanno esercitato il diritto di prelazione. La quota di partecipazione dell'1% è stata così suddivisa per lo 0,50% a PUBLIACQUA S.P.A. per un prezzo di € 57.668,50 e per la restante quota di 0,50% a ACQUE S.P.A. per un prezzo di € 57.668,50.

IV - Informazioni di dettaglio sulle singole partecipazioni

Per ognuna delle partecipazioni inserite nelle tabelle riportate nel paragrafo precedente, si riportano le seguenti schede di dettaglio

1 ANITA S.R.L. - C.F. 03615530163

NOME DEL CAMPO	Indicazioni per la compilazione
Codice Fiscale	03615530163
Denominazione	Anita S.r.l.
Data di costituzione della partecipata	30.10.2009
Forma giuridica	Società a responsabilità limitata
Tipo di fondazione	Scegliere un elemento.
Altra forma giuridica	
Stato di attività della partecipata	attiva
Data di inizio della procedura ⁽¹⁾	
Società con azioni quotate in mercati regolamentati ⁽²⁾	
Società che ha emesso strumenti finanziari quotati in mercati regolamentati (ex TUSP) ⁽²⁾	
La società è un GAL ⁽²⁾	

SEDE LEGALE DELLA PARTECIPATA

NOME DEL CAMPO	Indicazioni per la compilazione
Stato	Italia
Provincia	BERGAMO
Comune	NEMBRO
CAP*	24027
Indirizzo*	VIA LOMBARDIA 27
Telefono*	035522292
FAX*	0354721550
Email*	anita.srl@legalmail.it

* campo con compilazione facoltativa

SETTORE DI ATTIVITÀ DELLA PARTECIPATA

NOME DEL CAMPO	Indicazioni per la compilazione
Attività 1	64.2 - Attività delle società di partecipazione (holding)
Attività 2	
Attività 3	
Attività 4	

ULTERIORI INFORMAZIONI SULLA PARTECIPATA

NOME DEL CAMPO	Indicazioni per la compilazione
Società in house	no
Previsione nello statuto di limiti sul fatturato ⁽³⁾	no
Società contenuta nell'allegato A al D.Lgs. n. 175/2016	no
Società a partecipazione pubblica di diritto singolare (art.1, c. 4, lett. A)	no
Riferimento normativo società di diritto singolare ⁽³⁾	
La società adotta un sistema di contabilità analitica e separata per attività?	no
Specificare se la disciplina applicata è stata dettata da:	
Società esclusa dall'applicazione dell'art. 4 con DPCM (art. 4, c. 9)	no
Società esclusa dall'applicazione dell'art. 4 con provvedimento del Presidente della Regione o delle Prov. Autonome (art. 4, c. 9)	no
Riferimento normativo atto esclusione ⁽⁴⁾	

DATI DI BILANCIO PER LA VERIFICA TUSP

NOME DEL CAMPO	Anno 2021
Tipologia di attività svolta	Attività consistenti nell'assunzione di partecipazioni in società esercenti attività diverse da quella creditizia e finanziaria (Holding)
Numero medio di dipendenti	0
Numero dei componenti dell'organo di amministrazione	1
Compenso dei componenti dell'organo di amministrazione	25.000
Numero dei componenti dell'organo di controllo	3
Compenso dei componenti dell'organo di controllo	3.350

NOME DEL CAMPO	2021	2020	2019	2018	2017
Approvazione bilancio	sì	sì	sì	sì	sì
Risultato d'esercizio	5.773	276.286	992.880	102.170	730.855

2. Attività di Holding

NOME DEL CAMPO	2021	2020	2019
A1) Ricavi delle vendite e delle prestazioni	-	-	237.546
A5) Altri Ricavi e Proventi di cui Contributi in conto esercizio	5.864	11.061	1.789
C15) Proventi da partecipazioni	1.143.920	1.524.988	2.418.549
C16) Altri proventi finanziari	4.354	2.071	3.942
C17 bis) Utili e perdite su cambi			
D18 a) Rettifiche di valore di attività finanziarie - Rivalutazioni di partecipazioni			

QUOTA DI POSSESSO (quota diretta e/o indiretta)

NOME DEL CAMPO	Indicazioni per la compilazione
Tipologia di Partecipazione	Partecipazione diretta
Quota diretta	0,42%
Codice Fiscale Tramite	
Denominazione Tramite (organismo)	
Quota detenuta dalla Tramite nella società	

QUOTA DI POSSESSO – TIPO DI CONTROLLO

NOME DEL CAMPO	Indicazioni per la compilazione
Tipo di controllo	controllo congiunto - maggioranza dei voti esercitabili nell'assemblea ordinaria ed effettivo esercizio del potere di controllo anche tramite comportamenti concludenti

INFORMAZIONI ED ESITO PER LA RAZIONALIZZAZIONE

NOME DEL CAMPO	Indicazioni per la compilazione
Partecipazione ancora detenuta alla data di adozione del provvedimento	Si
Società controllata da una quotata	No
CF della società quotata controllante	
Denominazione della società quotata controllante	
La partecipata svolge un'attività di produzione di beni e servizi a favore dell'Amministrazione?	No
Attività svolta dalla Partecipata	gestione delle partecipazioni societarie di enti locali (art.4, c.5)
Descrizione dell'attività	Attività delle società di partecipazione (detenzione della quota del 3,05% in ASCOPIAVE SPA dal 01.07.2019)
Quota % di partecipazione detenuta dal soggetto privato	0,215%
Svolgimento di attività analoghe a quelle svolte da altre società (art.20, c.2 lett.c)	si
Necessità di contenimento dei costi di funzionamento (art.20, c.2 lett.f)	no
Necessità di aggregazione di società (art.20, c.2 lett.g)	no
L'Amministrazione ha fissato, con proprio provvedimento, obiettivi specifici sui costi di funzionamento della partecipata? (art.19, c, 5)	no
Esito della revisione periodica	mantenimento senza interventi
Modalità (razionalizzazione)	Scegliere un elemento.
Termine previsto per la razionalizzazione	
Dichiarazione di Cessione a titolo oneroso in Revisione straordinaria	No
Applicazione dell'art.24, comma 5-ter	Scegliere un elemento.

NOME DEL CAMPO	Indicazioni per la compilazione
<p>Note*</p>	<p>Con atto di fusione del 25 giugno 2019 UNIGAS DISTRIBUZIONE Srl è stata incorporata nella società ASCOPIAVE SPA, già socia di UNIGAS stessa al 48,86%, con effetto dalla data dell' 1 luglio 2019.</p> <p>Con immediatamente successivo atto di conferimento di ramo d' azienda del 25 giugno 2019 UNIGAS DISTRIBUZIONE Srl è stato conferita da ASCOPIAVE SPA alla società EDIGAS ESERCIZIO DISTRIBUZIONE GAS SPA, già posseduta al 100% da Ascopiave. Ciò sempre con effetto dalla data dell'1 luglio 2019. Da questa data, quindi, UNIGAS DISTRIBUZIONE è ufficialmente CESSATA, con conseguente cessazione degli organi di governo e controllo. Conseguentemente, dalla data del 1 luglio 2019 ANITA Srl, non ha più alcuna partecipazione in UNIGAS ma possiede, in concambio, 7.149.505 azioni di Ascopiave Spa, pari al 3,05% del capitale di Ascopiave stessa.</p> <p>In data 31 luglio 2019, in ottemperanza al dettato del Decreto Madia, Anita Srl ha provveduto a liquidare i Soci Minori e il Comune di Gandino e la società COGEIDE SpA. Questi ultimi avevano manifestato volontà di recedere dalla società già in seguito all'aumento di capitale (con introduzione di nuovi soci) avvenuto nel 2014. A seguito della liquidazione dei Soci Minori e di Gandino e Cogeide, non avendo dovuto attingere al capitale sociale che, pertanto, è rimasto invariato e pari ad Euro 813.732,73, le quote dei soci rimanenti sono state ricalcolate.</p> <p>Allo stato attuale, considerato che Anita srl possiede le reti dei comuni trasferite nel 2014 dai soci, l'eventuale scioglimento della società è condizionato alla valorizzazione delle stesse e alla loro cessione a terzi. Per questo motivo, in data 18/11/2020 la società su mandato dell'assemblea aveva pubblicato un avviso pubblico esplorativo per ASSISTENZA SPECIALISTICA IN MATERIA DI VALORIZZAZIONE DELLE RETI DI DISTRIBUZIONE DEL GAS A MEZZO RETI URBANE NELL'OTTICA DELLE FUTURE GARE ATEM E/O SOLUZIONI ALTERNATIVE. L'obiettivo era quello di valorizzare al meglio la proprietà delle reti dei comuni in Anita srl in sede di gare ATEM o, qualora possibile, anche prima delle gare stesse attraverso una procedura di evidenza pubblica. Questo passaggio è preliminare alla valutazione della liquidazione della società che a quel punto potrebbe essere percorsa.</p>

NOME DEL CAMPO	Indicazioni per la compilazione
<p>Note*</p>	<p>Nel recente novembre 2021, il Governo ha dato via libera al cosiddetto "Decreto Concorrenza" che interviene sulla rimozione delle barriere all'entrata dei mercati, sui servizi pubblici locali, su energia e sostenibilità ambientale, sulla tutela della salute, sullo sviluppo delle infrastrutture digitali e sulla rimozione degli oneri e la parità di trattamento tra gli operatori. In particolare, per la concessione di distribuzione del gas naturale, sono introdotte regole ulteriori di trasparenza e ritorno degli investimenti nelle procedure di affidamento del servizio di distribuzione del gas per favorire lo svolgimento delle gare anche al fine di valorizzare adeguatamente le reti di distribuzione gas di proprietà degli enti locali. Infatti, qualora un ente locale o una società patrimoniale delle reti, in occasione delle gare per l'affidamento del servizio di distribuzione del gas naturale intenda alienare le reti e gli impianti di distribuzione e di misura di sua titolarità, dette reti e impianti sono valutati secondo il valore industriale residuo calcolato in base alle linee guida adottate ai sensi dell'articolo 4, comma 6, del decreto-legge 21 giugno 2013, n. 69, convertito, con modificazioni, dalla legge 9 agosto 2013, n. 98. Inoltre, sono introdotte norme che permettono di accelerare le procedure per la effettuazione delle gare per il servizio di distribuzione di gas naturale di cui al decreto del Ministro dello sviluppo economico e del Ministro per i rapporti con le regioni e la coesione territoriale del 12 novembre 2011, n. 226.</p> <p>Stante l'attuale situazione di modifica normativa, si conferma l'attuale partecipazione in un'ottica di valorizzazione delle reti che, una volta portata a termine, potrà permettere lo scioglimento della società, auspicabilmente entro il 31/12/2023.</p>

*Campo con compilazione facoltativa.

2

ASCOPIAVE S.p.A. - C.F. 03916270261

NOME DEL CAMPO	Indicazioni per la compilazione
Codice Fiscale	03916270261
Denominazione	ASCOPIAVE SPA
Data di costituzione della partecipata	14/09/2004
Forma giuridica	Società per azioni
Tipo di fondazione	Scegliere un elemento.
Altra forma giuridica	
Stato di attività della partecipata	attiva
Anno di inizio della procedura	
Società con azioni quotate in mercati regolamentati	
Società che ha emesso strumenti finanziari quotati in mercati regolamentati (ex TUSP)	
La società è un GAL	

SEDE LEGALE DELLA PARTECIPATA

NOME DEL CAMPO	Indicazioni per la compilazione
Stato	Italia
Provincia	Treviso
Comune	Pievi di Soligo
CAP*	31053
Indirizzo*	Via Verizzo, 1030
Telefono*	0438980098
FAX*	
Email*	

*campo con compilazione facoltativa

SETTORE DI ATTIVITÀ DELLA PARTECIPATA

NOME DEL CAMPO	Indicazioni per la compilazione
Attività 1	70.1 - Attività delle holding impegnate nelle attività gestionali (holding operative)
Attività 2	
Attività 3	
Attività 4	

ULTERIORI INFORMAZIONI SULLA PARTECIPATA

NOME DEL CAMPO	Indicazioni per la compilazione
Società in house	no
Previsione nello statuto di limiti sul fatturato	no
Società contenuta nell'allegato A al D.Lgs. n. 175/2016	no
Società a partecipazione pubblica di diritto singolare (art.1, c. 4, lett. A)	no
Riferimento normativo società di diritto singolare	

NOME DEL CAMPO	Indicazioni per la compilazione
La società adotta un sistema di contabilità analitica e separata per attività?	no
Specificare se la disciplina applicata è stata dettata da:	
Società esclusa dall'applicazione dell'art. 4 con DPCM (art. 4, c. 9)	no
Società esclusa dall'applicazione dell'art. 4 con provvedimento del Presidente della Regione o delle Prov. Autonome (art. 4, c. 9)	no
Riferimento normativo atto esclusione	

DATI DI BILANCIO PER LA VERIFICA TUSP

NOME DEL CAMPO	Anno 2021
Tipologia di attività svolta	Attività consistenti nell'assunzione di partecipazioni in società esercenti attività diverse da quella creditizia e finanziaria (Holding)
Numero medio di dipendenti	87
Numero dei componenti dell'organo di amministrazione	7
Compenso dei componenti dell'organo di amministrazione	1.181.015
Numero dei componenti dell'organo di controllo	3
Compenso dei componenti dell'organo di controllo	97.760

NOME DEL CAMPO	2021	2019	2018	2017	2016
Approvazione bilancio	si	si	si	si	si
Risultato d'esercizio	53.252.433	35.931.686	521.265.698	41.979.291	43.617.754

2. Attività di Holding

NOME DEL CAMPO	2021	2020	2019
A1) Ricavi delle vendite e delle prestazioni	72.794.827	53.413.259	35.424.927
A5) Altri Ricavi e Proventi di cui Contributi in conto esercizio	394.750	51.665	1.405.931
C15) Proventi da partecipazioni	58.957.802	41.708.595	22.998.627
C16) Altri proventi finanziari	202.869	266.935	602.199
C17 bis) Utili e perdite su cambi			
D18 a) Rettifiche di valore di attività finanziarie - Rivalutazioni di partecipazioni			

QUOTA DI POSSESSO (quota diretta e/o indiretta)

NOME DEL CAMPO	Indicazioni per la compilazione
Tipologia di Partecipazione	Partecipazione indiretta
Quota diretta	
Codice Fiscale Tramite	03615530163
Denominazione Tramite (organismo)	Anita S.r.l.
Quota detenuta dalla Tramite nella società	3,05%

QUOTA DI POSSESSO – TIPO DI CONTROLLO

NOME DEL CAMPO	Indicazioni per la compilazione
Tipo di controllo	nessuno

INFORMAZIONI ED ESITO PER LA RAZIONALIZZAZIONE

NOME DEL CAMPO	Indicazioni per la compilazione
Partecipazione ancora detenuta alla data di adozione del provvedimento	Si
Società controllata da una quotata	No
CF della società quotata controllante	
Denominazione della società quotata controllante	
La partecipata svolge un'attività di produzione di beni e servizi a favore dell'Amministrazione?	No
Attività svolta dalla Partecipata	gestione delle partecipazioni societarie di enti locali (art.4, c.5)
Descrizione dell'attività	
Quota % di partecipazione detenuta dal soggetto privato	
Svolgimento di attività analoghe a quelle svolte da altre società (art.20, c.2 lett.c)	no
Necessità di contenimento dei costi di funzionamento (art.20, c.2 lett.f)	no
Necessità di aggregazione di società (art.20, c.2 lett.g)	no
L'Amministrazione ha fissato, con proprio provvedimento, obiettivi specifici sui costi di funzionamento della partecipata? (art.19, c, 5)	no
Esito della revisione periodica	mantenimento senza interventi
Modalità (razionalizzazione)	Scegliere un elemento.
Termine previsto per la razionalizzazione	
Dichiarazione di Cessione a titolo oneroso in Revisione straordinaria	No
Applicazione dell'art.24, comma 5-ter	Scegliere un elemento.
Note*	

*Campo con compilazione facoltativa.

3

SERVIZI TECNOLOGICI COMUNI - SE.T.CO. HOLDING S.R.L. - CF 02541480162

NOME DEL CAMPO	Indicazioni per la compilazione
Codice Fiscale	02541480162
Denominazione	SERVIZI TECNOLOGICI COMUNI – SE.T.CO. HOLDING S.R.L.
Data di costituzione della partecipata	15/04/1997
Forma giuridica	Società a responsabilità limitata
Tipo di fondazione	Scegliere un elemento.
Altra forma giuridica	
Stato di attività della partecipata	attiva
Data di inizio della procedura ⁽¹⁾	
Società con azioni quotate in mercati regolamentati ⁽²⁾	No
Società che ha emesso strumenti finanziari quotati in mercati regolamentati (ex TUSP) ⁽²⁾	No
La società è un GAL ⁽²⁾	No

SEDE LEGALE DELLA PARTECIPATA

NOME DEL CAMPO	Indicazioni per la compilazione
Stato	Italia
Provincia	Bergamo
Comune	Clusone
CAP*	24023
Indirizzo*	Via Lama 1
Telefono*	0346.27788
FAX*	0346.26301
Email*	amministrazione@setco.eu

*campo con compilazione facoltativa

SETTORE DI ATTIVITÀ DELLA PARTECIPATA

NOME DEL CAMPO	Indicazioni per la compilazione
Attività 1	70.10.00 - 00 - Attività delle holding impegnate nelle attività gestionali (holding operative)
Attività 2	38.11.00
Attività 3	
Attività 4	

ULTERIORI INFORMAZIONI SULLA PARTECIPATA

NOME DEL CAMPO	Indicazioni per la compilazione
Società in house	no
Previsione nello statuto di limiti sul fatturato ⁽³⁾	Scegliere un elemento.
Società contenuta nell'allegato A al D.Lgs. n. 175/2016	no
Società a partecipazione pubblica di diritto singolare (art.1, c. 4, lett. A)	no
Riferimento normativo società di diritto singolare	
La società adotta un sistema di contabilità analitica e separata per attività?	no
Specificare se la disciplina applicata è stata dettata da:	

NOME DEL CAMPO	Indicazioni per la compilazione
Società esclusa dall'applicazione dell'art. 4 con DPCM (art. 4, c. 9)	no
Società esclusa dall'applicazione dell'art. 4 con provvedimento del Presidente della Regione o delle Prov. Autonome (art. 4, c. 9)	no
Riferimento normativo atto esclusione	

DATI DI BILANCIO PER LA VERIFICA TUSP

NOME DEL CAMPO	Anno 2021
Tipologia di attività svolta	Attività consistenti nell'assunzione di partecipazioni in società esercenti attività diverse da quella creditizia e finanziaria (Holding)
Numero medio di dipendenti	//
Numero dei componenti dell'organo di amministrazione	1
Compenso dei componenti dell'organo di amministrazione	€28.341
Numero dei componenti dell'organo di controllo	1
Compenso dei componenti dell'organo di controllo	€6.000

NOME DEL CAMPO	2021	2020	2019	2018	2017
Approvazione bilancio	sì	sì	sì	sì	sì
Risultato d'esercizio	€46.435	€8.665	€54.701	€33.901	€-28.122

2. Attività di Holding

NOME DEL CAMPO	2021	2020	2019
A1) Ricavi delle vendite e delle prestazioni	59.348	59.348	180.500
A5) Altri Ricavi e Proventi	126.877	74.896	171.971
di cui Contributi in conto esercizio	126.868	74.895	//
C15) Proventi da partecipazioni	//	//	//
C16) Altri proventi finanziari	7.937	7.930	7.924
C17 bis) Utili e perdite su cambi	//	//	//
D18 a) Rettifiche di valore di attività finanziarie - Rivalutazioni di partecipazioni	//	//	//

QUOTA DI POSSESSO (quota diretta e/o indiretta)

NOME DEL CAMPO	Indicazioni per la compilazione
Tipologia di Partecipazione	Partecipazione diretta
Quota diretta	0,45%
Codice Fiscale Tramite	
Denominazione Tramite (organismo)	
Quota detenuta dalla Tramite nella società	

QUOTA DI POSSESSO – TIPO DI CONTROLLO

NOME DEL CAMPO	Indicazioni per la compilazione
Tipo di controllo	controllo congiunto - maggioranza dei voti esercitabili nell'assemblea ordinaria ed effettivo esercizio del potere di controllo anche tramite comportamenti concludenti

INFORMAZIONI ED ESITO PER LA RAZIONALIZZAZIONE

NOME DEL CAMPO	Indicazioni per la compilazione
Partecipazione ancora detenuta alla data di adozione del provvedimento	Si
Società controllata da una quotata	No
CF della società quotata controllante	
Denominazione della società quotata controllante	
La partecipata svolge un'attività di produzione di beni e servizi a favore dell'Amministrazione?	No
Attività svolta dalla Partecipata	gestione delle partecipazioni societarie di enti locali (art.4, c.5)
Descrizione dell'attività	L'assunzione di partecipazioni a scopo di stabile investimento, per la gestione e il godimento, in altre imprese, non professionalmente né nei confronti del pubblico, ma per conto proprio; il coordinamento tecnico, amministrativo, commerciale e finanziario delle società od enti nei quali partecipa; l'assunzione della qualifica di amministratore di società, anche partecipate. (Gestione di partecipazioni: attualmente Se.T.Co. Servizi S.r.l. e G.Eco. S.r.l.)
Quota % di partecipazione detenuta dal soggetto privato	
Svolgimento di attività analoghe a quelle svolte da altre società (art.20, c.2 lett. c)	si
Necessità di contenimento dei costi di funzionamento (art.20, c.2 lett. f)	no
Necessità di aggregazione di società (art.20, c.2 lett. g)	no
L'Amministrazione ha fissato, con proprio provvedimento, obiettivi specifici sui costi di funzionamento della partecipata? (art.19, c, 5	no
Esito della revisione periodica	mantenimento senza interventi
Modalità (razionalizzazione)	Scegliere un elemento.
Termine previsto per la razionalizzazione	
Dichiarazione di Cessione a titolo oneroso in Revisione straordinaria	No
Applicazione dell'art.24, comma 5-ter	Scegliere un elemento.

NOME DEL CAMPO	Indicazioni per la compilazione
<p>Note</p>	<p>Se.T.Co. holding S.r.l. - frutto di una trasformazione da società di servizi (da cui derivano i ricavi sopra indicati) - è una holding al pari di Anita S.r.l. Non è però ipotizzabile un percorso di fusione/aggregazione sia per la diversa compagine sociale, sia per la differente territorialità in cui le società operano.</p> <p>La costituzione ed il mantenimento delle partecipazioni comunali in Se.T.Co holding S.r.l. ha corrisposto alla necessità, avvertita dagli enti locali, di costituire uno strumento di gestione delle partecipazioni, come tale ammesso esplicitamente dalla legge.</p> <p>Tale tipologia di società tipicamente non svolge attività operativa e dunque presenta per definizione un fatturato limitato. Peraltro, la partecipazione, indiretta, in G.ECO non è nemmeno dismissibile sotto un altro punto di vista in quanto è funzionale alla corretta esecuzione dell'incarico affidato a tale società a partecipazione mista il cui socio privato è stato scelto con regolare procedura ad evidenza pubblica.</p> <p>In altri termini, il meccanismo per cui si è affidata la gestione del servizio di igiene urbana a G.ECO presuppone, da un lato, la partecipazione del singolo Comune alla società (per il tramite di Se.T.Co. holding S.r.l.), in quota pubblica, e dall'altro, il fatto che la società stessa ha il diritto di svolgere il servizio in questione sul territorio di tutti i Comuni che hanno partecipato all'iniziativa per il tempo previsto dagli atti di gara.</p> <p>Pertanto, il singolo Comune non può legittimamente revocare l'incarico di svolgere il servizio di igiene urbana sul proprio territorio a G.ECO prima della fine prevista del rapporto in corso, così come, per tale durata, il singolo Comune deve rimanere socio di G.ECO, tramite in questo caso SE.TCO Holding.</p>

NOME DEL CAMPO	Indicazioni per la compilazione
Codice Fiscale	03772140160
Denominazione	G.ECO S.R.L.
Data di costituzione della partecipata	31.08.2011
Forma giuridica	Società a responsabilità limitata
Tipo di fondazione	Scegliere un elemento.
Altra forma giuridica	
Stato della società	attiva
Anno di inizio della procedura	
Società con azioni quotate in mercati regolamentati	no
Società che ha emesso strumenti finanziari quotati in mercati regolamentati (ex TUSP)	no
La società è un GAL	no

SEDE LEGALE DELLA PARTECIPATA

NOME DEL CAMPO	Indicazioni per la compilazione
Stato	Italia
Provincia	Bergamo
Comune	Treviglio
CAP*	24047
Indirizzo*	Via Vignola, 9
Telefono*	036343783
FAX*	036346660
Email*	g.eco@legalmail.it

*campo con compilazione facoltativa

SETTORE DI ATTIVITÀ DELLA PARTECIPATA

NOME DEL CAMPO	Indicazioni per la compilazione
Attività 1	E38.11.00 - Raccolta di rifiuti solidi non pericolosi
Attività 2	
Attività 3	
Attività 4	

ULTERIORI INFORMAZIONI SULLA PARTECIPATA

NOME DEL CAMPO	Indicazioni per la compilazione
Società in house	no
Previsione nello statuto di limiti sul fatturato	no
Società contenuta nell'allegato A al D.Lgs. n. 175/2016	no
Società a partecipazione pubblica di diritto singolare (art.1, c. 4, lett. A)	no
Riferimento normativo società di diritto singolare	
La società adotta un sistema di contabilità analitica e separata per attività?	no
Specificare se la disciplina applicata è stata dettata da:	

NOME DEL CAMPO	Indicazioni per la compilazione
Società esclusa dall'applicazione dell'art. 4 con DPCM (art. 4, c. 9)	no
Società esclusa dall'applicazione dell'art. 4 con provvedimento del Presidente della Regione o delle Prov. Autonome (art. 4, c. 9)	no
Riferimento normativo atto esclusione	

DATI DI BILANCIO PER LA VERIFICA TUSP

NOME DEL CAMPO	Anno 2021
Tipologia di attività svolta	Attività produttive di beni e servizi
Numero medio di dipendenti	224
Numero dei componenti dell'organo di amministrazione	5
Compenso dei componenti dell'organo di amministrazione	85.800
Numero dei componenti dell'organo di controllo	3
Compenso dei componenti dell'organo di controllo	62.400

NOME DEL CAMPO	2021	2020	2019	2018	2017
Approvazione bilancio	sì	sì	sì	sì	sì
Risultato d'esercizio	241.431	52.068	190.712	619.963	759.643

1. Attività produttive di beni e servizi o Distretti tecnologici

NOME DEL CAMPO	2021	2020	2019
A1) Ricavi delle vendite e delle prestazioni	35.824.120	33.967.100	33.738.231
A5) Altri Ricavi e Proventi	262.106	936.281	291.246
di cui Contributi in conto esercizio	112.305	786.368	195.549

QUOTA DI POSSESSO (quota diretta e/o indiretta)

NOME DEL CAMPO	Indicazioni per la compilazione
Tipologia di Partecipazione	Partecipazione indiretta
Quota diretta	
Codice Fiscale Tramite	02541480162
Denominazione Tramite (organismo)	SE.T.CO. HOLDING S.R.L.
Quota detenuta dalla Tramite nella società	20,46%

QUOTA DI POSSESSO – TIPO DI CONTROLLO

NOME DEL CAMPO	Indicazioni per la compilazione
Tipo di controllo	controllo solitario - vincoli contrattuali

INFORMAZIONI ED ESITO PER LA RAZIONALIZZAZIONE

NOME DEL CAMPO	Indicazioni per la compilazione
Partecipazione ancora detenuta alla data di adozione del provvedimento	Si
Società controllata da una quotata	No
CF della società quotata controllante	
Denominazione della società quotata controllante	
La partecipata svolge un'attività di produzione di beni e servizi a favore dell'Amministrazione?	Si
Attività svolta dalla Partecipata	produzione di un servizio di interesse generale (Art. 4, c. 2, lett. a)
Descrizione dell'attività	La società si occupa del servizio di raccolta e smaltimento rifiuti nel territorio.
Quota % di partecipazione detenuta dal soggetto privato	
Svolgimento di attività analoghe a quelle svolte da altre società (art.20, c.2 lett. c)	no
Necessità di contenimento dei costi di funzionamento (art.20, c.2 lett. f)	no
Necessità di aggregazione di società (art.20, c.2 lett. g)	no
L'Amministrazione ha fissato, con proprio provvedimento, obiettivi specifici sui costi di funzionamento della partecipata? (art.19, c, 5)	no
Esito della revisione periodica	mantenimento senza interventi
Modalità (razionalizzazione)	Scegliere un elemento.
Termine previsto per la razionalizzazione	
Dichiarazione di Cessione a titolo oneroso in Revisione straordinaria	No
Applicazione dell'art.24, comma 5-ter	Scegliere un elemento.
Note*	

*Campo con compilazione facoltativa.

NOME DEL CAMPO	Indicazioni per la compilazione
Codice Fiscale	04375380161
Denominazione	SETCO SERVIZI SRL
Data di costituzione della partecipata	13/04/2019
Forma giuridica	Società a responsabilità limitata
Tipo di fondazione	Scegliere un elemento.
Altra forma giuridica	
Stato di attività della partecipata	attiva
Data di inizio della procedura ⁽¹⁾	
Società con azioni quotate in mercati regolamentati ⁽²⁾	No
Società che ha emesso strumenti finanziari quotati in mercati regolamentati (ex TUSP) ⁽²⁾	No
La società è un GAL ⁽²⁾	no

SEDE LEGALE DELLA PARTECIPATA

NOME DEL CAMPO	Indicazioni per la compilazione
Stato	Italia
Provincia	BERGAMO
Comune	CLUSONE
CAP*	24023
Indirizzo*	VIA LAMA N.1
Telefono*	0346 27788
FAX*	034626301
Email*	amministr@setcoservizi.eu

*campo con compilazione facoltativa

SETTORE DI ATTIVITÀ DELLA PARTECIPATA

NOME DEL CAMPO	Indicazioni per la compilazione
Attività 1	Codice: 81.3 – cura e manutenzione del paesaggio (inclusi parchi, giardini e aiuole)
Attività 2	Codice: 81.1 – servizi integrati di gestione agli edifici
Attività 3	
Attività 4	

ULTERIORI INFORMAZIONI SULLA PARTECIPATA*

NOME DEL CAMPO	Indicazioni per la compilazione
Società in house	si
Previsione nello statuto di limiti sul fatturato ⁽³⁾	no
Società contenuta nell'allegato A al D.Lgs. n. 175/2016	
Società a partecipazione pubblica di diritto singolare (art.1, c. 4, lett. A) [#]	no
Riferimento normativo società di diritto singolare ⁽³⁾	
La società adotta un sistema di contabilità analitica e separata per attività?	no
Specificare se la disciplina applicata è stata dettata da:	Scegliere un elemento.
Società esclusa dall'applicazione dell'art. 4 con DPCM (art. 4, c. 9)	no
Società esclusa dall'applicazione dell'art. 4 con provvedimento del Presidente della Regione o delle Prov. Autonome (art. 4, c. 9)	no
Riferimento normativo atto esclusione ⁽⁴⁾	

DATI DI BILANCIO PER LA VERIFICA TUSP

NOME DEL CAMPO	Anno 2021
Tipologia di attività svolta	Attività produttive di beni e servizi
Numero medio di dipendenti	18
Numero dei componenti dell'organo di amministrazione	1
Compenso dei componenti dell'organo di amministrazione	23.696
Numero dei componenti dell'organo di controllo	1
Compenso dei componenti dell'organo di controllo	6.000

NOME DEL CAMPO	2021	2020	2019	2018	2017
Approvazione bilancio	sì	sì	sì	Scegliere un elemento.	Scegliere un elemento.
Risultato d'esercizio	5.216	4.335	3.382	N/D	N/D

1. Attività produttive di beni e servizi o Distretti tecnologici

NOME DEL CAMPO	2021	2020	2019
A1) Ricavi delle vendite e delle prestazioni	876.744	823.513	360.603
A5) Altri Ricavi e Proventi	6	8.474	2
di cui Contributi in conto esercizio	-	2.486	-

QUOTA DI POSSESSO (quota diretta e/o indiretta)

NOME DEL CAMPO	Indicazioni per la compilazione
Tipologia di Partecipazione	Partecipazione indiretta
Quota diretta ⁽⁵⁾	
Codice Fiscale Tramite ⁽⁶⁾	02541480162
Denominazione Tramite (organismo) ⁽⁶⁾	SE.T.CO HOLDING S.R.L.
Quota detenuta dalla Tramite nella società ⁽⁷⁾	100%

QUOTA DI POSSESSO – TIPO DI CONTROLLO

NOME DEL CAMPO	Indicazioni per la compilazione
Tipo di controllo	controllo congiunto per effetto di patti parasociali

INFORMAZIONI ED ESITO PER LA RAZIONALIZZAZIONE

NOME DEL CAMPO	Indicazioni per la compilazione
Partecipazione ancora detenuta alla data di adozione del provvedimento	Si
Società controllata da una quotata	No
CF della società quotata controllante	
Denominazione della società quotata controllante	
La partecipata svolge un'attività di produzione di beni e servizi a favore dell'Amministrazione?	No
Attività svolta dalla Partecipata	nessuna attività
Descrizione dell'attività	
Quota % di partecipazione detenuta dal soggetto privato	
Svolgimento di attività analoghe a quelle svolte da altre società (art.20, c.2 lett. c)	no
Necessità di contenimento dei costi di funzionamento (art. 20, c.2 lett. f)	no
Necessità di aggregazione di società (art.20, c.2 lett. g)	no
L'Amministrazione ha fissato, con proprio provvedimento, obiettivi specifici sui costi di funzionamento della partecipata? (art. 19, c, 5)	no
Esito della revisione periodica	mantenimento senza interventi
Modalità (razionalizzazione) ⁽¹²⁾	Scegliere un elemento.
Termine previsto per la razionalizzazione	
Dichiarazione di Cessione a titolo oneroso in Revisione straordinaria	No
Applicazione dell'art.24, comma 5-ter	Scegliere un elemento.
Note*	<p>La società è stata costituita nell'anno 2019, sulla base dell'indirizzo fornito dal Consiglio Comunale con deliberazione n. 14 del 26.03.2019.</p> <p>Nel triennio precedente non ha conseguito un fatturato medio superiore a un milione di euro (requisito necessario per la conservazione delle partecipazioni delle società, ai sensi dell'art. 20, comma 2, lett. d), producendo tuttavia sempre un risultato in utile.</p> <p>Dato atto che ai sensi del comma 3-bis dell'art. 16 del DL 73/2021 – aggiunto dalla legge 106/2021 di conversione dello stesso decreto – è stata prorogata la sospensione della procedura di alienazione <i>“anche per l'anno 2022 nel caso in cui le società partecipate abbiano prodotto un risultato medio in utile nel triennio 2017-2019”</i>.</p> <p>In questa fase, si ritiene di poter soprassedere alla mancanza del requisito del valore del fatturato inferiore ad 1.000.000 euro (art. 20, comma 2, lett. d).</p> <p>Si ritiene comunque necessario riservarsi ogni approfondimento necessario in merito agli aspetti formali e di bilancio, dato atto del mancato raggiungimento del requisito e del fatto che la società nei suoi primi tre anni di vita non è riuscita a raggiungere gli obiettivi del Piano di sviluppo strategico risultando fallace ed evidenziando la scarsa adesione dei soci ai servizi offerti dalla propria partecipata.</p>

*Campo con compilazione facoltativa.

NOME DEL CAMPO	Indicazioni per la compilazione
Codice Fiscale	03299640163
Denominazione	UNIACQUE
Data di costituzione della partecipata	20.03.2006
Forma giuridica	Società per azioni
Tipo di fondazione	Scegliere un elemento.
Altra forma giuridica	
Stato di attività della partecipata	attiva
Data di inizio della procedura	
Società con azioni quotate in mercati regolamentati	NO
Società che ha emesso strumenti finanziari quotati in mercati regolamentati (ex TUSP)	NO
La società è un GAL	NO

SEDE LEGALE DELLA PARTECIPATA

NOME DEL CAMPO	Indicazioni per la compilazione
Stato	Italia
Provincia	Bergamo
Comune	Bergamo
CAP*	24126
Indirizzo*	Via Delle Canovine, 21
Telefono*	0353070111
FAX*	0353070110
Email*	info@uniacque.bg.it

*campo con compilazione facoltativa

SETTORE DI ATTIVITÀ DELLA PARTECIPATA

NOME DEL CAMPO	Indicazioni per la compilazione
Attività 1	36.00.00
Attività 2	
Attività 3	
Attività 4	

ULTERIORI INFORMAZIONI SULLA PARTECIPATA

NOME DEL CAMPO	Indicazioni per la compilazione
Società in house	si
Previsione nello statuto di limiti sul fatturato	si
Società contenuta nell'allegato A al D.Lgs. n. 175/2016	no
Società a partecipazione pubblica di diritto singolare (art.1, c. 4, lett. A)	no
Riferimento normativo società di diritto singolare	
La società adotta un sistema di contabilità analitica e separata per attività?	si
Specificare se la disciplina applicata è stata dettata da:	ARERA

NOME DEL CAMPO	Indicazioni per la compilazione
Società esclusa dall'applicazione dell'art. 4 con DPCM (art. 4, c. 9)	no
Società esclusa dall'applicazione dell'art. 4 con provvedimento del Presidente della Regione o delle Prov. Autonome (art. 4, c. 9)	no
Riferimento normativo atto esclusione	

DATI DI BILANCIO PER LA VERIFICA TUSP

NOME DEL CAMPO	Anno 2021
Tipologia di attività svolta	Attività produttive di beni e servizi
Numero medio di dipendenti	412,09
Numero dei componenti dell'organo di amministrazione	5
Compenso dei componenti dell'organo di amministrazione	107.387
Numero dei componenti dell'organo di controllo	3
Compenso dei componenti dell'organo di controllo	77.043

NOME DEL CAMPO	2021	2020	2019	2018	2017
Approvazione bilancio	sì	sì	sì	sì	sì
Risultato d'esercizio	19.094.868	15.923.389	6.492.972	9.157.897	9.210.072

Ulteriori informazioni relative ai campi della Sezione

Nel presente riquadro:

- con riferimento al "Numero dei dipendenti":

L'organico della società al 31 dicembre 2021 è composta da n. 420 dipendenti. L'organico complessivo risulta suddiviso in n. 153 Operai, n. 247 Impiegati, n. 13 Quadri e n. 7 Dirigenti. La società utilizza il CCNL per il settore Gas-Acqua. La società non si avvale di personale distaccato dalla Provincia di Bergamo e dai comuni Soci, ne viceversa la Provincia di Bergamo e i comuni soci si avvalgono di personale della società.

- con riferimento al "Numero dei componenti dell'organo di amministrazione" Il Consiglio di Amministrazione è composto da 5 componenti. Il CdA ed è stato nominato in data 4 dicembre 2020 e sarà in carica fino all'approvazione del Bilancio al 31/12/2022.

- con riferimento ai "Compensi dei componenti dell'organo di amministrazione": Il costo complessivo per l'anno 2021 del CdA è pari ad euro 107.387,00. Il compenso annuo in data 11 dicembre 2020 è pari ad Euro 88.000 e destinato per euro 20.000 per il Presidente, Euro 43.000 per l'Amministratore delegato + euro 15.000 per la quota di consigliere e euro 10.000 per 1 consigliere. Gli altri 2 consiglieri consigliere che non hanno titolo alla corresponsione in applicazione dell'art. 1 comma 718 della Legge 296/2006. L'importo di euro 107.387 come sopra indicato include altresì i relativi contributi e i compensi riconosciuti al CISC. Non comprende invece i rimborsi spese.

- Il Bilancio 2021 è stato approvato dall'Assemblea dei Soci in data 02/05/2022.

1. Attività produttive di beni e servizi o Distretti tecnologici

Compilare la seguente sotto-sezione se la "Tipologia di attività svolta" dalla partecipata è: "Attività produttive di beni e servizi" o "Attività di promozione e sviluppo di progetti di ricerca finanziati (Distretti tecnologici)".

NOME DEL CAMPO	2021	2020	2019
A1) Ricavi delle vendite e delle prestazioni	123.966.771	117.084.310	97.800.625
A5) Altri Ricavi e Proventi	1.961.085	2.034.205	1.998.382
di cui Contributi in conto esercizio	0	0	0

QUOTA DI POSSESSO (quota diretta e/o indiretta)

NOME DEL CAMPO	Indicazioni per la compilazione
Tipologia di Partecipazione	Partecipazione diretta
Quota diretta	0,28%
Codice Fiscale Tramite	
Denominazione Tramite (organismo)	
Quota detenuta dalla Tramite nella società	

QUOTA DI POSSESSO – TIPO DI CONTROLLO

NOME DEL CAMPO	Indicazioni per la compilazione
Tipo di controllo	controllo congiunto - maggioranza dei voti esercitabili nell'assemblea ordinaria ed effettivo esercizio del potere di controllo anche tramite comportamenti concludenti

Ulteriori informazioni relative ai campi della sezione

- con riferimento al "Tipo di controllo": il controllo è detenuto congiuntamente da tutti i soci che corrispondono a n. 233 enti locali operanti nell'ambito territoriale ottimale (ATO)

INFORMAZIONI ED ESITO PER LA RAZIONALIZZAZIONE

NOME DEL CAMPO	Indicazioni per la compilazione
Partecipazione ancora detenuta alla data di adozione del provvedimento	Sì
Società controllata da una quotata	No
CF della società quotata controllante	
Denominazione della società quotata controllante	
La partecipata svolge un'attività di produzione di beni e servizi a favore dell'Amministrazione?	No
Attività svolta dalla Partecipata	produzione di un servizio di interesse generale (Art. 4, c. 2, lett. a)
Descrizione dell'attività	Gestione del servizio idrico integrato, formato dall'insieme delle attività di captazione, adduzione, accumulo e distribuzione acqua ad usi civili ed industriali di acque potabili, di fognatura e di depurazione.
Quota % di partecipazione detenuta dal soggetto privato	
Svolgimento di attività analoghe a quelle svolte da altre società (art.20, c.2 lett.c)	no
Necessità di contenimento dei costi di funzionamento (art.20, c.2 lett.f)	no
Necessità di aggregazione di società (art.20, c.2 lett.g)	no

NOME DEL CAMPO	Indicazioni per la compilazione
L'Amministrazione ha fissato, con proprio provvedimento, obiettivi specifici sui costi di funzionamento della partecipata? (art.19, c, 5)	no
Esito della revisione periodica	mantenimento senza interventi
Dichiarazione di Cessione a titolo oneroso in Revisione straordinaria	No
Applicazione dell'art.24, comma 5-ter	Scegliere un elemento.
Modalità (razionalizzazione)	Scegliere un elemento.
Termine previsto per la razionalizzazione	
Note*	*Ulteriori attività svolte: produce beni e servizi strettamente necessari per il perseguimento delle finalità dell'ente (art. 4. CO. 1)

*Campo con compilazione facoltativa.

Ulteriori informazioni relative ai campi della Sezione

- **Attività svolta dalla partecipata:** Gestione del servizio idrico integrato, formato dall'insieme delle attività di captazione, adduzione, accumulo e distribuzione acqua ad usi civili ed industriali di acque potabili, di fognatura e di depurazione.
- **Esito della ricognizione:** Mantenimento senza interventi. La società è affidataria del servizio idrico integrato sino al 31.12.2036 ed è pertanto funzionale all'erogazione del servizio idrico integrato e dalla gestione delle infrastrutture e reti nell'ambito territoriale ottimale della Provincia di Bergamo. I bilanci sociali hanno sempre evidenziato risultati di esercizio in utile.

NOME DEL CAMPO	Indicazioni per la compilazione
Codice Fiscale	06111950488
Denominazione	INGEGNERIE TOSCANE
Data di costituzione della partecipata	16.12.2010
Forma giuridica	Società a responsabilità limitata
Tipo di fondazione	Scegliere un elemento.
Altra forma giuridica	
Stato di attività della partecipata	attiva
Data di inizio della procedura	
Società con azioni quotate in mercati regolamentati	no
Società che ha emesso strumenti finanziari quotati in mercati regolamentati (ex TUSP)	no
La società è un GAL	no

SEDE LEGALE DELLA PARTECIPATA

NOME DEL CAMPO	Indicazioni per la compilazione
Stato	Italia
Provincia	Firenze
Comune	Firenze
CAP*	50136
Indirizzo*	Via Francesco De Santis, 49
Telefono*	050843207
FAX*	050843400
Email*	info@ingegnerietoscane.net

*campo con compilazione facoltativa

SETTORE DI ATTIVITÀ DELLA PARTECIPATA

NOME DEL CAMPO	Indicazioni per la compilazione
Attività 1	71.12.20
Attività 2	
Attività 3	
Attività 4	

ULTERIORI INFORMAZIONI SULLA PARTECIPATA

NOME DEL CAMPO	Indicazioni per la compilazione
Società in house	no
Previsione nello statuto di limiti sul fatturato	no
Società contenuta nell'allegato A al D.Lgs. n. 175/2016	no
Società a partecipazione pubblica di diritto singolare (art.1, c. 4, lett. A)	no
Riferimento normativo società di diritto singolare	
La società adotta un sistema di contabilità analitica e separata per attività?	no
Specificare se la disciplina applicata è stata dettata da:	Scegliere un elemento.
Società esclusa dall'applicazione dell'art. 4 con DPCM (art. 4, c. 9)	no

NOME DEL CAMPO	Indicazioni per la compilazione
Società esclusa dall'applicazione dell'art. 4 con provvedimento del Presidente della Regione o delle Prov. Autonome (art. 4, c. 9)	no
Riferimento normativo atto esclusione	

DATI DI BILANCIO PER LA VERIFICA TUSP

NOME DEL CAMPO	Anno 2021
Tipologia di attività svolta	Attività produttive di beni e servizi
Numero medio di dipendenti	201
Numero dei componenti dell'organo di amministrazione	5
Compenso dei componenti dell'organo di amministrazione	164.000
Numero dei componenti dell'organo di controllo	3
Compenso dei componenti dell'organo di controllo	44.000

NOME DEL CAMPO	2021	2020	2019	2018	2017
Approvazione bilancio	sì	sì	sì	sì	sì
Risultato d'esercizio	5.391.525,00	7.205.417,00	7.159.042,00	4.735.972,00	4.681.311,00

Ulteriori informazioni relative ai campi della Sezione

- Numero dei dipendenti: L'organico della società al 31/12/2021 è composto da 201 dipendenti e risulta suddiviso in n. 10 operai, n. 178 impiegati, n. 11 quadri e n. 2 dirigenti. La società non si avvale di personale distaccato da Uniacque SpA né viceversa Uniacque si avvale di personale distaccato da Ingegnerie Toscane.
- Numero dei componenti dell'organo di amministrazione: Il Consiglio di Amministrazione è composto da 5 componenti nominati in data 29/04/2019.
- Compensi dei componenti dell'organo di amministrazione I compensi attribuiti ammontano ad Euro 164.000 (dato da nota integrativa 2021) valore riferito a tutto il Consiglio di amministrazione. Per n. 3 consiglieri i compensi sono versati direttamente dal socio Acea SpA, in attuazione dei vincoli contrattuali che disciplinano il loro rapporto di lavoro.
- La Società tramite Uniacque SpA non nomina alcun componente del Consiglio di Amministrazione di Ingegnerie Toscane Srl.
- I Bilanci sono stati regolarmente approvati nei termini di legge.

1. Attività produttive di beni e servizi o Distretti tecnologici

Compilare la seguente sotto-sezione se la "Tipologia di attività svolta" dalla partecipata è: "Attività produttive di beni e servizi" o "Attività di promozione e sviluppo di progetti di ricerca finanziati (Distretti tecnologici)".

NOME DEL CAMPO	2021	2020	2019
A1) Ricavi delle vendite e delle prestazioni	26.490.342	29.653.018	31.715.416
A5) Altri Ricavi e Proventi	986.522	1.116.863	1.005.695
di cui Contributi in conto esercizio	0	0	0

QUOTA DI POSSESSO (quota diretta e/o indiretta)

NOME DEL CAMPO	Indicazioni per la compilazione
Tipologia di Partecipazione	Partecipazione indiretta
Quota diretta	
Codice Fiscale Tramite	03299640163
Denominazione Tramite (organismo)	UNIACQUE SPA
Quota detenuta dalla Tramite nella società	1%

QUOTA DI POSSESSO – TIPO DI CONTROLLO

NOME DEL CAMPO	Indicazioni per la compilazione
Tipo di controllo	nessuno

INFORMAZIONI ED ESITO PER LA RAZIONALIZZAZIONE

NOME DEL CAMPO	Indicazioni per la compilazione
Partecipazione ancora detenuta alla data di adozione del provvedimento	No
Società controllata da una quotata	Scegliere un elemento.
CF della società quotata controllante (8)	
Denominazione della società quotata controllante (8)	
La partecipata svolge un'attività di produzione di beni e servizi a favore dell'Amministrazione?	Scegliere un elemento.
Attività svolta dalla Partecipata	Scegliere un elemento.
Descrizione dell'attività	
Quota % di partecipazione detenuta dal soggetto privato (9)	
Svolgimento di attività analoghe a quelle svolte da altre società (art.20, c.2 lett.c)	Scegliere un elemento.
Necessità di contenimento dei costi di funzionamento (art.20, c.2 lett.f)	Scegliere un elemento.
Necessità di aggregazione di società (art.20, c.2 lett.g)	Scegliere un elemento.
L'Amministrazione ha fissato, con proprio provvedimento, obiettivi specifici sui costi di funzionamento della partecipata? (art.19, c, 5) (10)	Scegliere un elemento.
Esito della revisione periodica (11)	Scegliere un elemento.
Modalità (razionalizzazione) (12)	Scegliere un elemento.
Termine previsto per la razionalizzazione (12)	
Dichiarazione di Cessione a titolo oneroso in Revisione straordinaria(13) §	Scegliere un elemento.
Applicazione dell'art.24, comma 5-ter	Scegliere un elemento.

NOME DEL CAMPO	Indicazioni per la compilazione
<p>Note*</p>	<p>In data 15 settembre 2020 il Comitato di Indirizzo Strategico e di Controllo di Uniacque ha deliberato di approvare la dismissione delle partecipazioni in Ingegnerie Toscane s.r.l., a norma di legge e di statuto, e di demandare alla successiva decisione del consiglio di amministrazione gli adempimenti conseguenti, con la raccomandazione di recuperare il maggior valore possibile dalla cessione.</p> <p>In data 30 ottobre 2020 il Consiglio di Amministrazione di Uniacque ha espresso la volontà di dismissione delle partecipazioni societarie detenute da Uniacque s.p.a. in Ingegnerie Toscane s.r.l. e di avviare il conseguente procedimento, come da linea di indirizzo del Comitato di Indirizzo Strategico e di Controllo;</p> <p>In data 8 novembre 2021 l'Assemblea di Ingegneria Toscane ha deliberato, ai fini di adeguare lo Statuto di Ingegnerie Toscane al disposto di legge e, nello specifico, al dettato dell'art. 6 del D.Lgs. 50/16 - che sancisce i requisiti dell'Impresa Comune, primo tra i quali risulta essere il c.d. "Patto Associativo", con la previsione che - coloro tra i Soci che non provvederanno alla sottoscrizione del Progetto Comune, la cui adesione altro non è che effetto eterodiretto della norma di legge, entro e non oltre la data del 30 novembre 2021, avranno espresso la propria volontà recedere dalla Società Ingegnerie Toscane, formalizzando che, "in questo senso, sin da ora si rappresenta che il Consiglio di Amministrazione, alla prima data utile, preso atto della mancata adesione all'Impresa Comune di coloro tra i Soci che non provvederanno alla sottoscrizione del Progetto Comune, provvederà ad avviare la procedura di cui all'art. 8 dello Statuto Sociale giacché la mancata adesione al Patto Associativo è diretta espressione della volontà di esercitare il diritto di recesso."</p> <p>Uniacque a seguito dell'esercizio del diritto di recesso, ha ceduto la quota di partecipazione ai soci di Ingegnerie Toscane che hanno esercitato il diritto di prelazione. La quota di partecipazione dell'1% è stata così suddivisa per lo 0,50% a PUBLIACQUA S.P.A. per un prezzo di € 57.668,50 e per la restante quota di 0,50% a ACQUE S.P.A. per un prezzo di € 57.668,50. Tale procedura si è conclusa in data 25 luglio 2022.</p>

*Campo con compilazione facoltativa.

**SCHEDA PARTECIPAZIONE NON PIU'
DETENUTA**

Recesso dalla società

ATTENZIONE. La scheda va compilata **solo se la quota di partecipazione nella società è stata liquidata** al 31/12 dell'anno di riferimento della rilevazione o alla data di adozione del provvedimento di revisione.

DATI ANAGRAFICI DELLA PARTECIPATA

Codice Fiscale	06111950488
Denominazione	INGEGNERIE TOSCANI S.R.L.

NOME DEL CAMPO	Indicazioni per la compilazione
Partecipazione non più detenuta in attuazione di precedenti piani di razionalizzazione	sì
Data di conclusione della procedura	25/07/2022
Ottenimento di un introito finanziario	Scegliere un elemento.
Ammontare dell'introito finanziario previsto dall'operazione (€)	
Ammontare dell'introito finanziario incassato (€)	
Data in cui è avvenuto l'incasso dell'introito finanziario	
Data prevista per l'incasso del saldo	
Ulteriori informazioni*	<p>In data 30 novembre 2021 Uniacque ha formalmente comunicato al Consiglio di Amministrazione di Ingegnerie Toscane di non aderire al progetto proposto e con comunicazione del 23 febbraio 2022 di voler esercitare il diritto di recesso come previsto ai sensi dell'art. 2473 c.c. e dell'art. 8 dello Statuto Sociale di Ingegnerie Toscane.</p> <p>In data 25 luglio 2022 Uniacque S.p.a. ha ceduto e trasferito la propria quota pari a 1% del capitale sociale di Ingegnerie Toscane S.r.l. alle società PUBLIACQUE S.P.A e ACQUE S.P.A.</p> <p>L'operazione di cessione pertanto risulta così ripartita: 0,50% del capitale al prezzo unitario di € 57.668,50 alla società PUBLIACQUE S.P.A. e la restante quota pari a 0,50% del capitale al prezzo unitario di € 57.668,50 alla società ACQUE S.P.A.</p>

* Campo testuale con compilazione facoltativa.

NOME DEL CAMPO	Indicazioni per la compilazione
Codice Fiscale	03228150169
Denominazione	SERVIZI SOCIO SANITARI VALSERIANA SRL
Data di costituzione della partecipata	2005
Forma giuridica	Società a responsabilità limitata
Tipo di fondazione	Scegliere un elemento.
Altra forma giuridica	
Stato di attività della partecipata	attiva
Data di inizio della procedura ⁽¹⁾	
Società con azioni quotate in mercati regolamentati ⁽²⁾	
Società che ha emesso strumenti finanziari quotate in mercati regolamentati (ex TUSP) ⁽²⁾	
La società è un GAL ⁽²⁾	

⁽¹⁾ Compilare solo se nel campo "stato di attività della partecipata" è stato indicato che sono in corso procedure di liquidazione volontaria o scioglimento oppure procedure concorsuali.

⁽²⁾ Nell'applicativo le società emittenti azioni o strumenti finanziari in mercati regolamentati e i Gruppi di Azione Locale (GAL) sono individuati mediante elenchi ufficiali.

SEDE LEGALE DELLA PARTECIPATA

NOME DEL CAMPO	Indicazioni per la compilazione
Stato	Italia
Provincia	BERGAMO
Comune	ALBINO
CAP*	24021
Indirizzo*	VIALE STAZIONE 26/A
Telefono*	0350527100
FAX*	0350527199
Email*	protocollo@ssvalseriana.org

* campo con compilazione facoltativa

SETTORE DI ATTIVITÀ DELLA PARTECIPATA

Indicare il settore ATECO rappresentativo dell'attività svolta. Nel caso in cui i settori siano più di uno, indicarli in ordine decrescente di importanza. Non è più richiesto indicare il peso di ciascuna attività.

La lista dei codici Ateco è disponibile al link <http://www.istat.it/it/strumenti/definizioni-e-classificazioni/ateco-2007>

NOME DEL CAMPO	Indicazioni per la compilazione
Attività 1	889900
Attività 2	862209
Attività 3	
Attività 4	

ULTERIORI INFORMAZIONI SULLA PARTECIPATA

NOME DEL CAMPO	Indicazioni per la compilazione
Società in house	si
Previsione nello statuto di limiti sul fatturato ⁽³⁾	si
Società contenuta nell'allegato A al D.Lgs. n. 175/2016	
Società a partecipazione pubblica di diritto singolare (art.1, c. 4, lett. A) #	no
Riferimento normativo società di diritto singolare ⁽³⁾	
La partecipata svolge attività economiche protette da diritti speciali o esclusivi insieme con altre attività svolte in regime di mercato ##	no
Riferimento legislativo, regolamentare o amministrativo con cui si concedono diritti speciali o esclusivi ⁽³⁾	
Società esclusa dall'applicazione dell'art. 4 con DPCM (art. 4, c. 9)	no
Società esclusa dall'applicazione dell'art. 4 con provvedimento del Presidente della Regione o delle Prov. Autonome (art. 4, c. 9)	no
Riferimento normativo atto esclusione ⁽⁴⁾	

⁽³⁾ Compilare il campo solo se nel campo precedente è stato scelto "si"

⁽⁴⁾ Compilare il campo solo se in uno dei campi precedenti è stato scelto "si"

Per la nozione giuridica di "società a partecipazione pubblica di diritto singolare" di cui all'art. 1, comma 4, del TUSP, si veda l'orientamento della Struttura di monitoraggio disponibile sul sito del DT al seguente link:

http://www.dt.tesoro.it/export/sites/sitodt/modules/documenti_it/patrimonio_publico/patrimonio_pa/Orientamento_del_18_novembre_2019_xSocietx_a_partecipazione_publica_di_diritto_singolarex.pdf

Per la definizione di diritto esclusivo o speciale, si rinvia alle lettere lll) e mmm) del comma 1 dell'art. 3 del D.Lgs. n. 50/2016 (Codice degli appalti). A titolo esemplificativo, non possono essere indicate come riferimento normativo le disposizioni del TUSP, considerato che nessuna di esse attribuisce un diritto esclusivo o speciale.

DATI DI BILANCIO PER LA VERIFICA TUSP

NOME DEL CAMPO	Anno 2021
Tipologia di attività svolta	Attività produttive di beni e servizi
Numero medio di dipendenti	22,15
Numero dei componenti dell'organo di amministrazione	3
Compenso dei componenti dell'organo di amministrazione	0
Numero dei componenti dell'organo di controllo	1
Compenso dei componenti dell'organo di controllo	3120

NOME DEL CAMPO	2021	2020	2019	2018	2017
Approvazione bilancio	sì	sì	sì	sì	sì
Risultato d'esercizio	6364	12116	16990	12580	6598

ATTENZIONE: l'applicativo richiede la compilazione esclusivamente di una delle seguenti quattro sotto-sezioni di "DATI DI BILANCIO PER LA VERIFICA TUSP".

1. Attività produttive di beni e servizi o Distretti tecnologici

Compilare la seguente sotto-sezione se la "Tipologia di attività svolta" dalla partecipata è: "Attività produttive di beni e servizi" o "Attività di promozione e sviluppo di progetti di ricerca finanziati (Distretti tecnologici)".

NOME DEL CAMPO	2021	2020	2019
A1) Ricavi delle vendite e delle prestazioni	641488	414225	496999
A5) Altri Ricavi e Proventi	6109566	5815641	4907772
di cui Contributi in conto esercizio	6049294	5800577	4899842

2. Attività di Holding

Compilare la seguente sotto-sezione se la "Tipologia di attività svolta" dalla partecipata è: "Attività consistenti nell'assunzione di partecipazioni in società esercenti attività diverse da quella creditizia e finanziaria (Holding)".

NOME DEL CAMPO	2021	2020	2019
A1) Ricavi delle vendite e delle prestazioni			
A5) Altri Ricavi e Proventi			
di cui Contributi in conto esercizio			
C15) Proventi da partecipazioni			
C16) Altri proventi finanziari			
C17 bis) Utili e perdite su cambi			
D18 a) Rettifiche di valore di attività finanziarie - Rivalutazioni di partecipazioni			

3. Attività bancarie e finanziarie

Compilare la seguente sotto-sezione se la "Tipologia di attività svolta" dalla partecipata è: "Attività bancarie e finanziarie".

NOME DEL CAMPO	2021	2020	2019
Interessi attivi e proventi assimilati			
Commissioni attive			

4. Attività assicurative

Compilare la seguente sotto-sezione se la "Tipologia di attività svolta" dalla partecipata è: "Attività assicurative".

NOME DEL CAMPO	2021	2020	2019
I.1 Conto Tecnico dei rami danni - Premi di competenza, al netto delle cessioni in riassicurazione			
I.3 Conto Tecnico dei rami danni - Altri proventi tecnici, al netto delle cessioni in riassicurazione			
II.1 Conto Tecnico dei rami vita - Premi dell'esercizio, al netto delle cessioni in riassicurazione			
II.4 Conto Tecnico dei rami vita - Altri proventi tecnici, al netto delle cessioni in riassicurazione			

QUOTA DI POSSESSO (quota diretta e/o indiretta)

NOME DEL CAMPO	Indicazioni per la compilazione
Tipologia di Partecipazione	Partecipazione diretta
Quota diretta ⁽⁵⁾	5,26
Codice Fiscale Tramite ⁽⁶⁾	
Denominazione Tramite (organismo) ⁽⁶⁾	
Quota detenuta dalla Tramite nella società ⁽⁷⁾	

⁽⁵⁾ Se la partecipazione è diretta o sia diretta che indiretta, inserire la quota detenuta direttamente dall'Amministrazione nella società.

⁽⁶⁾ Compilare se per "Tipologia di Partecipazione" è stato indicato "Partecipazione Indiretta" o "Partecipazione diretta e Indiretta". Inserire CF e denominazione dell'ultima tramite attraverso la quale la società è indirettamente partecipata dall'Amministrazione.

⁽⁷⁾ Inserire la quota di partecipazione che la "tramite" detiene nella società.

QUOTA DI POSSESSO – TIPO DI CONTROLLO

NOME DEL CAMPO	Indicazioni per la compilazione
Tipo di controllo	controllo congiunto per effetto di norme statutarie

INFORMAZIONI ED ESITO PER LA RAZIONALIZZAZIONE

NOME DEL CAMPO	Indicazioni per la compilazione
Partecipazione ancora detenuta alla data di adozione del provvedimento	Si
Società controllata da una quotata	No
CF della società quotata controllante ⁽⁸⁾	
Denominazione della società quotata controllante ⁽⁸⁾	

⁽⁸⁾ Compilare il campo solo se nel campo "Società controllata da una quotata" è stato scelto "si".

Se la partecipazione non è più detenuta alla data di adozione del provvedimento non deve essere indicato l'esito della revisione periodica ma deve essere compilata la scheda in base alla tipologia della razionalizzazione realizzata.

La partecipata svolge un'attività di produzione di beni e servizi a favore dell'Amministrazione?	Si
Attività svolta dalla Partecipata	produzione di un servizio di interesse generale (Art. 4, c. 2, lett. a)
Descrizione dell'attività	Gestione servizi sociali sovracomunali
Quota % di partecipazione detenuta dal soggetto privato ⁽⁹⁾	
Svolgimento di attività analoghe a quelle svolte da altre società (art.20, c.2 lett.c)	no
Necessità di contenimento dei costi di funzionamento (art.20, c.2 lett.f)	no
Necessità di aggregazione di società (art.20, c.2 lett.g)	no
L'Amministrazione ha fissato, con proprio provvedimento, obiettivi specifici sui costi di funzionamento della partecipata? (art.19, c, 5) ⁽¹⁰⁾	no
Esito della revisione periodica	mantenimento senza interventi
Modalità (razionalizzazione) ⁽¹¹⁾	Scegliere un elemento.
Termine previsto per la razionalizzazione ⁽¹¹⁾	
Note*	

NOME DEL CAMPO	Indicazioni per la compilazione
Codice Fiscale	02709310169
Denominazione	Impianti Polisportivi S.p.a.
Data di costituzione della partecipata	1999
Forma giuridica	Società per azioni
Tipo di fondazione	Scegliere un elemento.
Altra forma giuridica	
Stato di attività della partecipata	attiva
Data di inizio della procedura ⁽¹⁾	
Società con azioni quotate in mercati regolamentati ⁽²⁾	NO
Società che ha emesso strumenti finanziari quotati in mercati regolamentati (ex TUSP) ⁽²⁾	NO
La società è un GAL ⁽²⁾	NO

⁽⁹⁾ Compilare solo se nel campo "stato di attività della partecipata" è stato indicato che sono in corso procedure di liquidazione oppure procedure concorsuali.

⁽¹⁰⁾ Nell'applicativo le società con azioni quotate e quelle emittenti strumenti finanziari quotati in mercati regolamentati ("società quotate ex TUSP") e i Gruppi di Azione Locale (GAL) sono individuati mediante elenchi ufficiali.

SEDE LEGALE DELLA PARTECIPATA

NOME DEL CAMPO	Indicazioni per la compilazione
Stato	Italia
Provincia	BERGAMO
Comune	CASNIGO
CAP*	24020
Indirizzo*	
Telefono*	
FAX*	
Email*	

*campo con compilazione facoltativa

SETTORE DI ATTIVITÀ DELLA PARTECIPATA

Indicare il settore ATECO rappresentativo dell'attività svolta. Nel caso in cui i settori siano più di uno, indicarli in ordine decrescente di importanza. Non è più richiesto indicare il peso di ciascuna attività.

La lista dei codici Ateco è disponibile al link <http://www.istat.it/it/strumenti/definizioni-e-classificazioni/ateco-2007>

NOME DEL CAMPO	Indicazioni per la compilazione
Attività 1	93.11.3 GESTIONE IMPIANTI SPORTIVI POLIVALENTI
Attività 2	
Attività 3	
Attività 4	

ULTERIORI INFORMAZIONI SULLA PARTECIPATA*

NOME DEL CAMPO	Indicazioni per la compilazione
Società in house	no
Previsione nello statuto di limiti sul fatturato ⁽³⁾	no
Società contenuta nell'allegato A al D.Lgs. n. 175/2016	NO
Società a partecipazione pubblica di diritto singolare (art.1, c. 4, lett. A) [#]	no
Riferimento normativo società di diritto singolare ⁽³⁾	
La società adotta un sistema di contabilità analitica e separata per attività? [§]	no
Specificare se la disciplina applicata è stata dettata da: [§]	Scegliere un elemento.
Società esclusa dall'applicazione dell'art. 4 con DPCM (art. 4, c. 9)	Scegliere un elemento.
Società esclusa dall'applicazione dell'art. 4 con provvedimento del Presidente della Regione o delle Prov. Autonome (art. 4, c. 9)	Scegliere un elemento.
Riferimento normativo atto esclusione ⁽⁴⁾	

* La compilazione della Sezione "Ulteriori Informazioni sulla partecipata" non è richiesta per "società quotate ex TUSP", se la società è un GAL oppure se lo stato di attività della società è "in liquidazione" o "soggetta a procedure concorsuali".

⁽¹⁾ Compilare il campo solo se nel campo precedente è stato scelto "sì"

⁽²⁾ Compilare il campo solo se in uno dei campi precedenti è stato scelto "sì"

[#] Per la nozione giuridica di "società a partecipazione pubblica di diritto singolare" di cui all'art. 1, comma 4, del TUSP, si veda l'orientamento della Struttura di monitoraggio disponibile sul sito del DT al seguente link:

http://www.dt.tesoro.it/export/sites/sitodt/modules/documenti_it/patrimonio_pubblico/patrimonio_pa/Orientamento_del_18_novembre_2019_xSocieta_a_partecipazione_pubblica_di_diritto_singolarex.pdf

[§] Nuovo campo rispetto alla rilevazione precedente.

DATI DI BILANCIO PER LA VERIFICA TUSP*

NOME DEL CAMPO	Anno 2020
Tipologia di attività svolta	Attività produttive di beni e servizi
Numero medio di dipendenti	0
Numero dei componenti dell'organo di amministrazione	5
Compenso dei componenti dell'organo di amministrazione	0
Numero dei componenti dell'organo di controllo	3
Compenso dei componenti dell'organo di controllo	3.500

NOME DEL CAMPO	2021	2020	2019	2018	2017
Approvazione bilancio	PROGETTO BILANCIO	sì	sì	sì	sì
Risultato d'esercizio	(257.014)	1.475	729	1.865	794

* La compilazione della Sezione "Dati di bilancio per la verifica TUSP" non è richiesta per le "società quotate ex TUSP", se lo stato di attività della società è "in liquidazione" o "soggetta a procedure concorsuali".

ATTENZIONE: l'applicativo richiede la compilazione esclusivamente di una delle seguenti quattro sotto-sezioni di "DATI DI BILANCIO PER LA VERIFICA TUSP".

1. Attività produttive di beni e servizi o Distretti tecnologici

Compilare la seguente sotto-sezione se la "Tipologia di attività svolta" dalla partecipata è: "Attività produttive di beni e servizi" o "Attività di promozione e sviluppo di progetti di ricerca finanziati (Distretti tecnologici)".

NOME DEL CAMPO	2021	2020	2019
A1) Ricavi delle vendite e delle prestazioni	81.000	13.500	81.000
A5) Altri Ricavi e Proventi	0	67.500	20.000
di cui Contributi in conto esercizio			

2. Attività di Holding

Compilare la seguente sotto-sezione se la "Tipologia di attività svolta" dalla partecipata è: "Attività consistenti nell'assunzione di partecipazioni in società esercenti attività diverse da quella creditizia e finanziaria (Holding)".

NOME DEL CAMPO	2021	2020	2019
A1) Ricavi delle vendite e delle prestazioni			
A5) Altri Ricavi e Proventi			
di cui Contributi in conto esercizio			
C15) Proventi da partecipazioni			
C16) Altri proventi finanziari			
C17 bis) Utili e perdite su cambi			
D18 a) Rettifiche di valore di attività finanziarie - Rivalutazioni di partecipazioni			

3. Attività bancarie e finanziarie

Compilare la seguente sotto-sezione se la "Tipologia di attività svolta" dalla partecipata è: "Attività bancarie e finanziarie".

NOME DEL CAMPO	2021	2020	2019
Interessi attivi e proventi assimilati			
Commissioni attive			

4. Attività assicurative

Compilare la seguente sotto-sezione se la "Tipologia di attività svolta" dalla partecipata è: "Attività assicurative".

NOME DEL CAMPO	2021	2020	2019
I.1 Conto Tecnico dei rami danni - Premi di competenza, al netto delle cessioni in riassicurazione			
I.3 Conto Tecnico dei rami danni - Altri proventi tecnici, al netto delle cessioni in riassicurazione			
II.1 Conto Tecnico dei rami vita - Premi dell'esercizio, al netto delle cessioni in riassicurazione			
II.4 Conto Tecnico dei rami vita - Altri proventi tecnici, al netto delle cessioni in riassicurazione			

QUOTA DI POSSESSO (quota diretta e/o indiretta)

NOME DEL CAMPO	Indicazioni per la compilazione
Tipologia di Partecipazione	Partecipazione diretta
Quota diretta ⁽⁵⁾	6,99
Codice Fiscale Tramite ⁽⁶⁾	
Denominazione Tramite (organismo) ⁽⁶⁾	
Quota detenuta dalla Tramite nella società ⁽⁷⁾	

⁽¹³⁾ Se la partecipazione è diretta o sia diretta che indiretta, inserire la quota detenuta direttamente dall'Amministrazione nella società.

⁽¹⁴⁾ Compilare se per "Tipologia di Partecipazione" è stato indicato "Partecipazione Indiretta" o "Partecipazione diretta e indiretta". Inserire CF e denominazione dell'ultima tramite attraverso la quale la società è indirettamente partecipata dall'Amministrazione.

⁽¹⁵⁾ Inserire la quota di partecipazione che la "tramite" detiene nella società.

QUOTA DI POSSESSO – TIPO DI CONTROLLO

NOME DEL CAMPO	Indicazioni per la compilazione
Tipo di controllo	nessuno

INFORMAZIONI ED ESITO PER LA RAZIONALIZZAZIONE

NOME DEL CAMPO	Indicazioni per la compilazione
Partecipazione ancora detenuta alla data di adozione del provvedimento	Si
Società controllata da una quotata	No
CF della società quotata controllante ⁽⁸⁾	
Denominazione della società quotata controllante ⁽⁸⁾	

⁽¹⁶⁾ Compilare il campo solo se nel campo "Società controllata da una quotata" è stato scelto "si".

Se la partecipazione è ancora detenuta alla data di adozione del provvedimento continuare con la compilazione dei campi di seguito riportati. Altrimenti, se la partecipazione non è più detenuta alla data di adozione del provvedimento, deve essere compilata la scheda "Partecipazione non più detenuta" in base alla tipologia della razionalizzazione realizzata.

La partecipata svolge un'attività di produzione di beni e servizi a favore dell'Amministrazione?	No
Attività svolta dalla Partecipata	attività diversa dalle precedenti
Descrizione dell'attività	Locazione beni Immobili propri-Impianti polisportivi sovracomunali gestiti in affidamento a terzi mediante procedura di evidenza pubblica.
Quota % di partecipazione detenuta dal soggetto privato ⁽⁹⁾	
Svolgimento di attività analoghe a quelle svolte da altre società (art.20, c.2 lett.c)	no
Necessità di contenimento dei costi di funzionamento (art.20, c.2 lett.f)	no
Necessità di aggregazione di società (art.20, c.2 lett.g)	no
L'Amministrazione ha fissato, con proprio provvedimento, obiettivi specifici sui costi di funzionamento della partecipata? (art.19, c. 5) ⁽¹⁰⁾	no
Esito della revisione periodica ⁽¹¹⁾	razionalizzazione
Modalità (razionalizzazione) ⁽¹²⁾	liquidazione della società
Termine previsto per la razionalizzazione ⁽¹²⁾	31.12.2023
Dichiarazione di Cessione a titolo oneroso in Revisione straordinaria ⁽¹³⁾ §	No
Applicazione dell'art. 24, comma 5-bis ⁽¹⁴⁾ §	No
Note*	Sono allo studio interventi di razionalizzazione al fine di assicurare la continuità nella gestione comune del patrimonio costituito dall'impianto sportivo polivalente. Allo scopo, è stato avviato un percorso sinergico fra i dieci enti locali soci che, attraverso la società, hanno potuto assicurare nel tempo l'operatività del centro sportivo di rilievo sovracomunale.

DATI ANAGRAFICI DELLA PARTECIPATA

NOME DEL CAMPO	Indicazioni per la compilazione
Codice Fiscale	03534380161
Denominazione	CONSORZIO TERRITORIO ED AMBIENTE VALLE SERIANA S.P.A.
Data di costituzione della partecipata	2008
Forma giuridica	Società per azioni
Tipo di fondazione	Scegliere un elemento.
Altra forma giuridica	
Stato di attività della partecipata	attiva
Data di inizio della procedura	
Società con azioni quotate in mercati regolamentati	NO
Società che ha emesso strumenti finanziari quotati in mercati regolamentati (ex TUSP)	NO
La società è un GAL	NO

SEDE LEGALE DELLA PARTECIPATA

NOME DEL CAMPO	Indicazioni per la compilazione
Stato	Italia
Provincia	BERGAMO
Comune	CASNIGO
CAP*	24020
Indirizzo*	VIA LUNGO ROMNA 21
Telefono*	
FAX*	
Email*	

*campo con compilazione facoltativa

SETTORE DI ATTIVITÀ DELLA PARTECIPATA

NOME DEL CAMPO	Indicazioni per la compilazione
Attività 1	68.20.01 – Locazione immobiliare di beni propri o in leasing (affitto)

ULTERIORI INFORMAZIONI SULLA PARTECIPATA

NOME DEL CAMPO	Indicazioni per la compilazione
Società in house	no
Previsione nello statuto di limiti sul fatturato	no
Società contenuta nell'allegato A al D.Lgs. n. 175/2016	no
Società a partecipazione pubblica di diritto singolare (art.1, c. 4, lett. A)	no
Riferimento normativo società di diritto singolare	
La società adotta un sistema di contabilità analitica e separata per attività?	no
Specificare se la disciplina applicata è stata dettata da:	Scegliere un elemento.

Società esclusa dall'applicazione dell'art. 4 con DPCM (art. 4, c. 9)	no
Società esclusa dall'applicazione dell'art. 4 con provvedimento del Presidente della Regione o delle Prov. Autonome (art. 4, c. 9)	no
Riferimento normativo atto esclusione	

DATI DI BILANCIO PER LA VERIFICA TUSP

NOME DEL CAMPO	Anno 2020
Tipologia di attività svolta	Attività produttive di beni e servizi
Numero medio di dipendenti	0
Numero dei componenti dell'organo di amministrazione	3
Compenso dei componenti dell'organo di amministrazione	0
Numero dei componenti dell'organo di controllo	3
Compenso dei componenti dell'organo di controllo	10.517

NOME DEL CAMPO	2021	2020	2019	2018	2017
Approvazione bilancio	sì	sì	sì	sì	sì
Risultato d'esercizio	40.511	36.522	97.050	51.899	137.882

1. Attività produttive di beni e servizi o Distretti tecnologici

NOME DEL CAMPO	2021	2020	2019
A1) Ricavi delle vendite e delle prestazioni	245.347	208.377	280.799
A5) Altri Ricavi e Proventi	28.109	12.422	2.601
di cui Contributi in conto esercizio	27.190	12.422	0

QUOTA DI POSSESSO (quota diretta e/o indiretta)

NOME DEL CAMPO	Indicazioni per la compilazione
Tipologia di Partecipazione	Partecipazione diretta
Quota diretta	1,41
Codice Fiscale Tramite	
Denominazione Tramite (organismo)	
Quota detenuta dalla Tramite nella società	

QUOTA DI POSSESSO – TIPO DI CONTROLLO

NOME DEL CAMPO	Indicazioni per la compilazione
Tipo di controllo	nessuno

INFORMAZIONI ED ESITO PER LA RAZIONALIZZAZIONE

NOME DEL CAMPO	Indicazioni per la compilazione
Partecipazione ancora detenuta alla data di adozione del provvedimento	Sì
Società controllata da una quotata	No
CF della società quotata controllante	
Denominazione della società quotata controllante	
La partecipata svolge un'attività di produzione di beni e servizi a favore dell'Amministrazione?	No
Attività svolta dalla Partecipata	autoproduzione di beni o servizi strumentali all'ente o agli enti pubblici partecipanti o allo svolgimento delle loro funzioni (Art. 4, c. 2, lett. d)
Descrizione dell'attività	La società è proprietaria di reti e infrastrutture connesse alla gestione del servizio idrico integrato nell'ambito territoriale ottimale della provincia di Bergamo; le reti e infrastrutture di proprietà sono concesse in uso al gestore unico di bacino Uniacque S.p.A. dal 1° gennaio 2007

NOME DEL CAMPO	Indicazioni per la compilazione
Quota % di partecipazione detenuta dal soggetto privato	
Svolgimento di attività analoghe a quelle svolte da altre società (art.20, c.2 lett.c)	si
Necessità di contenimento dei costi di funzionamento (art.20, c.2 lett.f)	no
Necessità di aggregazione di società (art.20, c.2 lett.g)	si
L'Amministrazione ha fissato, con proprio provvedimento, obiettivi specifici sui costi di funzionamento della partecipata? (art.19, c, 5)	no
Esito della revisione periodica	razionalizzazione
Modalità (razionalizzazione)	liquidazione della società
Termine previsto per la razionalizzazione	31.12.2023
Dichiarazione di Cessione a titolo oneroso in Revisione straordinaria	Si
Applicazione dell'art. 24, comma 5-bis	Si
Note	<p>Come meglio evidenziato nella "scheda stato di attuazione" del piano di razionalizzazione 2021, le attività avviate nel 2017 e poste in essere tra la società e il gestore unico d'ambito Uniacque spa finalizzata alla determinazione del valore delle reti afferenti al SII e dei restanti assetts societari, hanno portato alla proposta formulata nel mese di dicembre 2018 da Uniacque il cui controvalore veniva determinato sulla base dell'algoritmo dell'AEEGSI (ora ARERA), con le necessarie integrazioni. Nel corso degli anni 2019, 2020 e 2021 i soci di Consorzio Territorio e Ambiente Valle Seriana spa hanno trattato l'argomento relativo alla cessione delle quote ad Uniacque spa nelle assemblee del 10/04/2019, del 24/09/2019, del 29/10/2019, del 7/01/2020, del 15/07/2020 e del 13/07/2021 senza tuttavia mai pervenire all'approvazione unanime delle proposte, approvazione che rappresenta condizione necessaria per ciascuno dei soci per poter procedere all'alienazione.</p> <p>Nel corso dell'assemblea dei soci del 11/11/2021 è stata quindi nuovamente sottoposta all'approvazione dei soci la proposta di acquisto - aggiornata alla data del 2/11/2021 - formulata da Uniacque; tale proposta non ha trovato il consenso unanime dei soci e conseguentemente i soci – preso atto dell'impossibilità di procedere all'alienazione dell'intero pacchetto societario ad Uniacque spa – hanno demandato all'organo amministrativo la convocazione di apposita assemblea straordinaria per la messa in liquidazione della società. In data 25/01/2022, a maggioranza statutaria, gli azionisti hanno deliberato per lo scioglimento e la messa in liquidazione della società. Processo di liquidazione in atto.</p>



SCHEDE DI RILEVAZIONE
PER LA
RELAZIONE SULL'ATTUAZIONE DEL PIANO DI
RAZIONALIZZAZIONE DELLE PARTECIPAZIONI
da approvarsi entro il 31/12/2021
(Art. 20, c. 4, TUSP)

Di seguito si riportano le schede di rilevazione delle informazioni contenute nella relazione, da approvarsi entro il 31/12/2022, sullo stato di attuazione di piani di razionalizzazione precedentemente adottati dall'Ente.

La rilevazione delle informazioni riguarda solamente le partecipazioni dirette.

In particolare:

1. per le partecipazioni dirette non più detenute al 31/12/2021 o alla data di adozione del provvedimento, deve essere compilata una delle schede seguenti, in base alla tipologia di operazione realizzata:
 - PARTECIPAZIONE NON PIÙ DETENUTA - Alienazione della partecipazione
 - PARTECIPAZIONE NON PIÙ DETENUTA - Cessione della partecipazione a titolo gratuito
 - PARTECIPAZIONE NON PIÙ DETENUTA - Recesso dalla società
 - PARTECIPAZIONE NON PIÙ DETENUTA – Scioglimento/Liquidazione della società
 - PARTECIPAZIONE NON PIÙ DETENUTA - Fusione della società (per unione o per incorporazione)

ATTENZIONE: Per le partecipazioni dirette detenute al 31/12/2021 ma non più detenute alla data di adozione del provvedimento deve essere comunque compilata la scheda di rilevazione (*Scheda partecipazione*).

2. per le partecipazioni dirette detenute alla data del 31/12/2020 e ancora detenute alla data di adozione del provvedimento di razionalizzazione, per le quali nel precedente piano era stata indicata una misura di razionalizzazione, deve essere compilata una delle schede seguenti, in base alla misura di razionalizzazione indicata nell'anno precedente:
 - STATO DI ATTUAZIONE - Alienazione della partecipazione
 - STATO DI ATTUAZIONE - Cessione della partecipazione a titolo gratuito
 - STATO DI ATTUAZIONE - Recesso dalla società
 - STATO DI ATTUAZIONE –Scioglimento/Liquidazione della società
 - STATO DI ATTUAZIONE - Fusione della società (per unione o per incorporazione)
 - STATO DI ATTUAZIONE - Mantenimento della partecipazione con azioni di razionalizzazione della società

SCHEDA STATO DI ATTUAZIONE

Scioglimento e Liquidazione della società

DATI ANAGRAFICI DELLA PARTECIPATA

Codice Fiscale	03534380161
Denominazione	CONSORZIO TERRITORIO ED AMBIENTE VALLE SERIANA S.P.A.

NOME DEL CAMPO	Indicazioni per la compilazione
Stato di attuazione della procedura	Procedura di liquidazione in corso
Motivazioni del mancato avvio della procedura di scioglimento	
Data della deliberazione di scioglimento	25/01/2022
Stato di avanzamento della procedura di liquidazione	
Data di nomina dei liquidatori	
Data di deliberazione della revoca	
Ulteriori informazioni*	<p>Il piano di razionalizzazione, trattandosi di società interamente pubblica, ha previsto la dismissione della quota mediante aggregazione in Uniacque Spa (gestore unico d'ambito e unico potenziale acquirente). La società Uniacque Spa ha manifestato nel corso del 2017 la disponibilità a procedere all'aggregazione delle società patrimoniali operanti nel bacino dell'ATO sulla base di una delle seguenti procedure:</p> <ul style="list-style-type: none"> - acquisizione da parte del gestore dell'intero pacchetto societario e successiva fusione per incorporazione della società acquisita; - cessione delle reti afferenti al SII dalla società patrimoniale al gestore a fronte di un controvalore definito sulla base delle regole fissate dell'autorità (ARERA) e successiva messa in liquidazione della società. <p>Il Comune di Gandino ha previsto in sede di revisione straordinaria e nelle successive revisioni ordinarie l'alienazione della partecipazione mediante negoziazione diretta con singolo acquirente individuato nel gestore d'ambito Uniacque spa che aveva manifestato la volontà di acquisire l'intero pacchetto societario come sopra descritto.</p> <p>La procedura ha preso avvio nel 2017 e la proposta formulata da Uniacque nel corso del 2018 non ha trovato l'approvazione unanime dei soci, condizione necessaria per ciascuno dei soci per poter procedere all'alienazione.</p> <p>Nell'assemblea dei soci del 13/07/2021 è stato deliberato a maggioranza di dare mandato al Consiglio di Amministrazione di ridefinire con il gestore unico d'ambito Uniacque spa la proposta di acquisizione dell'intero pacchetto societario sulla base del valore contenuto nella proposta già formulata da Uniacque, aggiornato in ragione delle rettifiche contabili intercorse dalla data della proposta. Nell'assemblea dei soci del 11/11/2021 l'approvazione della proposta non ha trovato il consenso unanime dei soci. Nell'impossibilità di procedere all'alienazione dell'intero pacchetto societario ad Uniacque spa, i soci hanno demandato all'organo amministrativo la convocazione di apposita assemblea straordinaria per la messa in liquidazione della società. In data 25/01/2022, a maggioranza statutaria, gli azionisti hanno deliberato lo scioglimento volontario e la messa in liquidazione della società a norma del comma 1 n. 6 dell'art. 2484 codice civile. Processo di liquidazione attualmente in atto.</p>

IMPIANTI POLISPORTIVI S.P.A. – CF 02709310169

SCHEMA STATO DI ATTUAZIONE

Scioglimento e Liquidazione della

DATI ANAGRAFICI DELLA PARTECIPATA

Codice Fiscale	02709310169
Denominazione	IMPIANTI POLISPORTIVI S.P.A.

NOME DEL CAMPO	Indicazioni per la compilazione
Stato di attuazione della procedura	Procedura di scioglimento non avviata
Motivazioni del mancato avvio della procedura di scioglimento	Mancato accordo tra i soci nella pianificazione degli interventi di razionalizzazione necessari.
Data della deliberazione di scioglimento	
Stato di avanzamento della procedura di liquidazione	
Data di nomina dei liquidatori	
Data di deliberazione della revoca	
Ulteriori informazioni*	Nelle varie assemblee svoltesi nel corso del 2022, i soci hanno valutato diversi interventi di razionalizzazione al fine di assicurare la continuità nella gestione comune del patrimonio costituito dall'impianto sportivo polivalente. Nella riunione del 12.12.2022 i soci hanno deliberato, ad unanimità, lo scioglimento e la messa in liquidazione della società.

*Campo testuale con compilazione facoltativa.