



COMUNE DI FIORANO AL SERIO

PROVINCIA DI BERGAMO

DELIBERAZIONE N. 40
in data 30.12.2020

VERBALE DI DELIBERAZIONE DEL CONSIGLIO COMUNALE

ADUNANZA STRAORDINARIA DI PRIMA CONVOCAZIONE

OGGETTO: REVISIONE PERIODICA DELLE PARTECIPAZIONI EX ART. 20 DEL D.LGS. 19 AGOSTO 2016 N. 175 E S.M.I. - RICOGNIZIONE PARTECIPAZIONI POSSEDUTE AL 31/12/2019 -. INDIVIDUAZIONE PARTECIPAZIONI DA ALIENARE O VALORIZZARE.

L'anno **duemilaventi** il giorno **trenta** del mese di **dicembre** alle ore **20.30**, previa osservanza di tutte le formalità prescritte dalla vigente legge, sono stati oggi convocati a seduta i componenti del Consiglio comunale, mediante collegamento in videoconferenza.

All'appello risultano:

BOL.ANDRINA ANDREA	Presente
CANZIANI MARCO	Presente
GUERINI STEFANO	Presente
PIROVANO MONICA	Presente
PIANTONI ALESSANDRO	Presente
MAGNI GIOVANNI	Presente
PIANTONI FABIO	Presente
BALDUZZI FRANCESCA	Presente
MORENI TIZIANO	Presente
GUARDIANI ANTONIO	Assente
POLI ALESSANDRO	Assente
PEGURRI RODOLFO	Assente
MAFFEIS PAOLO	Assente

Totale presenti 9
Totale assenti 4

Partecipa alla adunanza il Segretario comunale, **De Carlo dott.ssa Cosima**, il quale provvede alla redazione del presente verbale.

Essendo legale il numero degli intervenuti, il Sig. **Bolandrina Andrea**, nella sua qualità di Sindaco, assume la presidenza e dichiara aperta la seduta per la trattazione dell'argomento indicato in oggetto.

IL CONSIGLIO COMUNALE

SENTITI tutti i Consiglieri comunali mediante collegamento in modalità telematica;

CONSIDERATO quanto disposto dal D.Lgs. 19 agosto 2016 n. 175, emanato in attuazione dell'art. 18, legge 7 agosto 2015 n. 124, che costituisce il nuovo Testo unico in materia di Società a partecipazione Pubblica (T.U.S.P.), così come da ultimo modificato con il D.Lgs. 16 giugno 2017 n. 100;

RICHIAMATO il piano operativo di razionalizzazione già adottato ai sensi dell'art. 1, c. 612, legge 23 dicembre 2014 n. 190, con deliberazione di Consiglio comunale n.47 del 20/12/2019;

DATO ATTO che, a norma degli artt. 20 e 26 c. 11 del D.Lgs. 19 agosto 2016 n. 175 e s.m.i. con deliberazione del Consiglio Comunale n.48 del 20/12/2019 l'Amministrazione ha approvato la revisione periodica delle partecipazioni detenute in riferimento alla situazione al 31 dicembre 2018;

RILEVATO che per effetto dell'art. 24 T.U.S.P., entro il 30 settembre 2017 il Comune ha effettuato una revisione straordinaria di tutte le partecipazioni dallo stesso possedute alla data del 23 settembre 2016, con deliberazione del Consiglio Comunale n. 35 del 28/09/2017 Ad oggetto: "REVISIONE STRAORDINARIA DELLE PARTECIPAZIONI EX ART.24, D.LGS 175/2016, COME MODIFICATO DA D.LGS 100 DEL 16 GIUGNO 2017."

CONSIDERATO Con atto di CC n. 57 del 19.12.2018 si effettuava la "REVISIONE PERIODICA DELLE PARTECIPAZIONI EX ART. 20, D.LGS. 19.08.2016, N. 175, - RICOGNIZIONE PARTECIPAZIONI POSSEDUTE AL 31.12.2017 – INDIVIDUAZIONE PARTECIPAZIONI DA ALIENARE O VALORIZZARE"

PREMESSO che:

in base all'articolo 20, commi 1 e 2, del decreto legislativo 19 agosto 2016, n. 175, recante "Testo Unico in materia di società a partecipazione pubblica" (TUSP), le pubbliche amministrazioni hanno proceduto, entro lo scorso 31 dicembre 2018, alla revisione periodica delle partecipazioni detenute al 31 dicembre 2017 predisponendo, al ricorrere dei presupposti previsti dalla legge, un piano di riassetto per la loro razionalizzazione;

entro il 31 dicembre 2020, inoltre, le pubbliche amministrazioni hanno l'obbligo di procedere all'adozione del provvedimento di revisione periodica delle partecipazioni detenute al 31 dicembre 2019, predisponendo, ove ne ricorrano i presupposti, un piano di riassetto, corredato da apposita relazione tecnica;

RICHIAMATI:

- i principi di economicità, efficacia, imparzialità, pubblicità e trasparenza dell'azione amministrativa di cui all'articolo 1 comma 1 della legge 7 agosto 1990 n. 241 e s.m.i;
- l'articolo 42, comma 2, del decreto legislativo 18 agosto 2000 n. 267 (TUEL) e s.m.i che attribuisce all'organo consiliare, tra l'altro: le decisioni in merito all'organizzazione dei pubblici servizi ed alla partecipazione a società di capitali (lettera e);
- l'onere di esprimere indirizzi da osservare da parte delle aziende pubbliche e degli enti dipendenti, sovvenzionati o sottoposti a vigilanza (lettera g);

PRESO ATTO che, ai sensi dell'art. 4, comma 1, del medesimo D.Lgs. n. 175/2016, le amministrazioni

pubbliche non possono, direttamente o indirettamente, costituire società aventi per oggetto attività di produzione di beni e servizi non strettamente necessarie per il perseguimento delle proprie finalità istituzionali, né acquisire o mantenere partecipazioni, anche di minoranza, in tali società;

VISTO che, secondo l'art. 20 comma 1 del D.Lgs. n. 175/2016, le amministrazioni pubbliche, fermo quanto previsto dall'articolo 24, comma 1, effettuano annualmente, con proprio provvedimento, un'analisi dell'assetto complessivo delle società in cui detengono partecipazioni, dirette o indirette, predisponendo, ove ricorrano i presupposti di cui al comma 2, un piano di riassetto per la loro razionalizzazione, fusione o soppressione, anche mediante messa in liquidazione o cessione;

VISTO, inoltre, l'art. 1, comma 2, del D.Lgs. n. 165 del 2001, il quale stabilisce che: «*Per amministrazioni pubbliche si intendono tutte le amministrazioni dello Stato, ivi compresi gli istituti e scuole di ogni ordine e grado e le istituzioni educative, le aziende ed amministrazioni dello Stato ad ordinamento autonomo, le Regioni, le Province, i Comuni, le Comunità montane, e loro consorzi e associazioni, le istituzioni universitarie, gli Istituti autonomi case popolari, le Camere di commercio, industria, artigianato e agricoltura e loro associazioni, tutti gli enti pubblici non economici nazionali, regionali e locali, le amministrazioni, le aziende e gli enti del Servizio sanitario nazionale, l'Agenzia per la rappresentanza negoziale delle pubbliche amministrazioni (ARAN) e le Agenzie di cui al decreto legislativo 30 luglio 1999, n. 300. Fino alla revisione organica della disciplina di settore, le disposizioni di cui al presente decreto continuano ad applicarsi anche al CONI*».

CONSIDERATO che:

- gli atti adottati nel corso del 2019 devono essere comunicati al MEF, esclusivamente secondo le modalità di cui all'articolo 17 del Decreto-Legge 24 giugno 2014, n. 90, vale a dire tramite l'applicativo Partecipazioni del Portale Tesoro <https://portalesoro.mef.gov.it/>, ferma restando la comunicazione alle competenti Sezioni della Corte dei conti;
- con riferimento alle partecipazioni detenute alla data del 31 dicembre 2019, gli adempimenti a carico delle Amministrazioni previsti dall'art. 20 del TUSP si integrano con quelli stabiliti dall'art. 17 del D.L. n. 90 del 2014 per la rilevazione annuale delle partecipazioni e dei rappresentanti condotta dal Dipartimento del Tesoro e condivisa con la Corte dei conti.
- saranno oggetto di comunicazione:
 1. tutte le partecipazioni dirette detenute in società ed enti, in maniera del tutto analoga ai precedenti censimenti annuali;
 2. tutte le partecipazioni indirette detenute in società per il tramite di società controllate o di organismi controllati dall'amministrazione. Non sono considerati "organismi tramite" i soggetti che rientrano nel perimetro soggettivo del TUSP, dal momento che spetterà a questi ultimi l'onere di censirle ed sottoporle a revisione periodica,

CONSIDERATO che, a decorrere dal 1° gennaio 2019, con l'art. 1, comma 723, della legge di bilancio 2019 (L. 30 dicembre 2018, n. 145), è stato aggiunto, all'articolo 24 del TUSP, il comma 5-bis, che sospende meramente l'obbligo della dismissione fino al 31/12/2021, fermo restando l'obbligo di adottare misure di adeguamento della società volte al superamento delle cause di non conformità contemplate dalla disciplina in materia di società in controllo pubblico.

RICHIAMATO, quindi l'articolo 24 del TUSP, il comma 5-bis:

“A tutela del patrimonio pubblico e del valore delle quote societarie pubbliche, fino al 31 dicembre 2021 le disposizioni dei commi 4 e 5 non si applicano nel caso in cui le società partecipate abbiano prodotto un risultato medio in utile nel triennio precedente alla ricognizione. L'amministrazione pubblica che detiene le partecipazioni è conseguentemente autorizzata a non procedere all'alienazione”;

ATTESO che, pertanto, nella predisposizione dei piani di razionalizzazione per le partecipazioni pubbliche detenute alla data del 31 dicembre 2019, gli enti pubblici soci devono tener conto che la norma di deroga trova applicazione con riferimento alle sole partecipazioni detenute nelle società che abbiano prodotto un risultato medio in utile nel triennio 2013-2015 con la conseguenza che:

1. le pubbliche amministrazioni che, in adempimento all'obbligo previsto dall'articolo 24, comma 4, del TUSP, avrebbero dovuto alienare tali partecipazioni entro il 30 settembre 2018 e non abbiano ancora concluso la procedura di alienazione, o laddove questa abbia avuto esito negativo, sono autorizzate (dal 1° gennaio 2019 e fino al 31 dicembre 2021) a non procedere all'alienazione, senza incorrere nella “sanzione” di cui al comma 5 dell'articolo 24;
2. parimenti, le pubbliche amministrazioni che detengono tali partecipazioni potranno non procedere all'alienazione fino al 31 dicembre 2021;

PRECISATO che la disposizione contenuta all'art. 24, comma 5-bis, del TUSP, dà facoltà alla pubblica amministrazione, preventivamente autorizzata, fino al 31 dicembre 2021, di sospendere l'operazione o l'avvio della stessa rimanendo ferma comunque la possibilità per l'amministrazione di procedere ugualmente all'alienazione;

RESTA inteso che, qualora ricorrano i presupposti di cui al menzionato articolo 20 del TUSP, permane l'obbligo per le amministrazioni di sottoporre anche tali partecipazioni alle diverse misure di razionalizzazione eventualmente applicabili;

RITENUTO opportuno approvare la revisione periodica delle società partecipate, adottato ai sensi dell'art. 20 comma 1 del TUSP, come risultante dall'allegata Relazione tecnica, facente parte integrante e sostanziale del presente atto, costituita da apposite schede redatte in conformità agli indirizzi per gli adempimenti relativi alla Revisione e al Censimento delle partecipazioni pubbliche, emanati dal MEF – Dipartimento Tesoro e dalla Corte dei Conti;

RICHIAMATO altresì, in particolare, l'articolo 20, comma 4, del TUSP, il quale prescrive che, entro il 31 dicembre di ogni anno, ciascuna amministrazione pubblica approvi una relazione sull'attuazione delle misure adottate nel piano di razionalizzazione dell'anno precedente, evidenziando i risultati conseguiti, e la trasmetta alla Struttura di monitoraggio e controllo, oltre che alla competente Sezione della Corte dei conti;

DATO ATTO che:

- tale relazione deve essere trasmessa alla Struttura con le stesse modalità telematiche previste per l'invio del provvedimento di revisione periodica;
- Nella relazione vanno fornite informazioni differenziate per le partecipazioni che:
 - a) sono state dismesse in attuazione del piano di revisione periodica dell'anno precedente;
 - b) sono ancora detenute dall'Amministrazione Pubblica.

In particolare, per le partecipazioni che sono state dismesse, è opportuno che siano specificate le caratteristiche delle operazioni di dismissione, vale a dire: il tipo di procedura messa in atto; l'ammontare degli introiti finanziari; l'identificazione delle eventuali controparti. Invece, per le partecipazioni ancora detenute deve essere chiarito lo stato di attuazione delle misure di razionalizzazione programmate nel piano precedente, descrivendo le differenti azioni operate rispetto a quelle previste. In particolare,

vanno descritte le situazioni di mancato avvio della procedura di razionalizzazione programmata, nonché quelle caratterizzate dalla mancata conclusione della medesima. Vanno anche motivate le situazioni per le quali siano venute meno le criticità che avevano determinato l'adozione di una misura di razionalizzazione.

VISTA la relazione da adottarsi ai sensi dell'art. 20, comma 4, del TUSP, sull'attuazione delle misure di razionalizzazione previste nel piano approvato dall'amministrazione nell'anno precedente a quello della rilevazione in corso;

RITENUTO opportuno approvare la suddetta relazione costituita da apposite schede contenenti le informazioni relative alle singole partecipazioni interessate da misure di razionalizzazione dalla quale risulta quanto segue:

Partecipazioni dirette

NOME PARTECIPATA	CODICE FISCALE PARTECIPATA	QUOTA DI PARTECIPAZIONE	ESITO DELLA RILEVAZIONE	NOTE
UNIACQUE S.P.A.	03299640163	0,28	MANTENIMENTO	
SERVIZI SOCIOSANIARI SRL	03228150169	5,26	MANTENIMENTO	
IMPIANTI POLISPORTIVI SPA	02709310169	6,99	MANTENIMENTO	
CONSORZIO TERRITORIO E AMBIENTE VALSERIANA SPA	03534380161	1,41	cessione della partecipazione a titolo oneroso	vedasi note in schede allegate
- SE.T.CO. HOLDING S.R.L.	02541480162	0,45	MANTENIMENTO	
ANITA S.R.L.	03615530163	1,42	MANTENIMENTO	

Partecipazioni indirette

NOME PARTECIPATA	CODICE FISCALE PARTECIPAT A	QUOTA DI PARTECIPAZION E DETENUTA DALLA TRAMITE	ESITO DELLA RILEVAZIONE	NOTE
G.Eco S.r.l.	03772140160	Servizi Tecnologici Comuni – Se.T.Co. S.r.l.	MANTENIMENTO	
SE.T.CO SERVIZI	04375380161	– Se.T.Co. Holding S.r.l.	MANTENIMENTO	
Ingegnerie Toscane SRL	06111950488	Uniacque SPA	Cessione della partecipazione a titolo oneroso	
Aqualis SPA	00226790160	Uniacque SPA	MANTENIMENTO	
Ascopiave SPA	03916270261	Anita SRL	MANTENIMENTO	

ACQUISITI i pareri espressi dai soggetti indicati nell'art.49 – comma 1- del D.lgs. n. 267/2000;

VISTI gli artt. 42, 124 e seguenti del Tit. VI, capo primo, del D.Lgs. n. 267 del 18.08.2000;

Con n. voti favorevoli e n. espressi nelle forme di legge,

DELIBERA

1. Di approvare i richiami, le premesse e l'intera narrativa quali parti integranti e sostanziali del dispositivo;
2. Di approvare la revisione periodica delle partecipazioni detenute al 31 dicembre 2019, adottata ai sensi dell'art. 20 comma 1 del TUSP, come risultante dall'allegata Relazione tecnica, facente parte integrante e sostanziale del presente atto, costituita da apposite schede redatte in conformità agli indirizzi per gli adempimenti relativi alla Revisione e al Censimento delle partecipazioni pubbliche, emanati dal MEF – Dipartimento Tesoro e dalla Corte dei Conti;
3. Di dare atto che le misure di razionalizzazione disposte per ciascuna società ovvero la determinazione del loro mantenimento, è riportata nelle schede indicate in narrativa e che sono integralmente richiamate nel presente dispositivo, dando atto che questo ente non esercita una posizione di controllo autonomo ex art.2359 c.c. sulle suddette società e pertanto, le misure costituiranno indirizzi per l'esercizio dei diritti di socio;

4. Di approvare la relazione da adottarsi ai sensi dell'art. 20, comma 4, del TUSP, sull'attuazione delle misure di razionalizzazione previste nel piano approvato dall'amministrazione nell'anno precedente a quello della rilevazione in corso e di dare atto che la suddetta relazione è costituita da apposite schede contenenti le informazioni relative alle singole partecipazioni interessate da misure di razionalizzazione;

RIEPILOGO al 31.12.2019

Partecipazioni dirette

NOME PARTECIPATA	CODICE FISCALE PARTECIPATA	QUOTA DI PARTECIPAZIONE	ESITO DELLA RILEVAZIONE	NOTE
UNIACQUE S.P.A.	03299640163	0,28	MANTENIMENTO	
SERVIZI SOCIOSANIARI SRL	03228150169	5,26	MANTENIMENTO	
IMPIANTI POLISPORTIVI SPA	02709310169	6,99	MANTENIMENTO	
CONSORZIO TERRITORIO E AMBIENTE VALSERIANA SPA	03534380161	1,41	cessione della partecipazione a titolo oneroso	vedasi note in schede allegate
- SE.T.CO. HOLDING S.R.L.	02541480162	0,45	MANTENIMENTO	
ANITA S.R.L.	03615530163	1,42	MANTENIMENTO	

Partecipazioni indirette

NOME PARTECIPATA	CODICE FISCALE PARTECIPATA	QUOTA DI PARTECIPAZIONE E DETENUTA DALLA TRAMITE	ESITO DELLA RILEVAZIONE	NOTE
G.Eco S.r.l.	03772140160	– Se.T.Co. Holding S.r.l.	MANTENIMENTO	
SE.T.CO SERVIZI	04375380161	– Se.T.Co. Holding S.r.l.	MANTENIMENTO	
Ingegnerie Toscane SRL	06111950488	Uniacque SPA	Cessione della partecipazione a titolo oneroso	
Aqualis SPA	00226790160	Uniacque SPA	MANTENIMENTO	
Ascopiave SPA	03916270261	Anita SRL	MANTENIMENTO	

5. Di dare atto che tale relazione dovrà essere comunicato al MEF, esclusivamente secondo le modalità di cui all'articolo 17 del Decreto-Legge 24 giugno 2014, n. 90, vale a dire tramite l'applicativo Partecipazioni del Portale Tesoro <https://portalesoro.mef.gov.it/>, ferma restando la comunicazione alla competente Sezione della Corte dei conti;

Successivamente, data l'urgenza di procedere,

IL CONSIGLIO COMUNALE

CON voti favorevoli unanimi, espressi per alzata di mano, dai Consiglieri presenti in aula;

D I C H I A R A

la presente deliberazione immediatamente eseguibile, ai sensi dell'art. 134, comma 4, del Testo Unico sull'ordinamento degli Enti Locali, approvato con Decreto Legislativo 18 agosto 2000, n.267.

Letto, confermato e sottoscritto:

IL PRESIDENTE
ANDREA BOLANDRINA

IL SEGRETARIO COMUNALE
DE CARLO DOT.SSA COSIMA



COMUNE DI FIORANO AL SERIO
Provincia di Bergamo

Oggetto: REVISIONE PERIODICA DELLE PARTECIPAZIONI EX ART. 20 DEL D.LGS. 19 AGOSTO 2016 N. 175 E S.M.I. - RICOGNIZIONE PARTECIPAZIONI POSSEDUTE AL 31/12/2019 -, INDIVIDUAZIONE PARTECIPAZIONI DA ALIENARE O VALORIZZARE.

SETTORE: SEGRETARIO GENERALE

PARERE DI REGOLARITA' TECNICA

Si esprime parere il seguente parere in merito all'adozione del presente provvedimento in ordine alla regolarità tecnica ai sensi dell'art. 49, comma 1, del D.Lgs. n. 267/2000:

In relazione alla partecipazione societaria in Impianti sportivi S.p.a. si formula il seguente parere: l'art. 1, comma 723, della legge di bilancio 2019 (L. 30 dicembre 2018, n. 145), ha inserito all'articolo 24 del TUSP, il comma 5-bis, stabilendo una sospensione all'obbligo della dismissione fino al 31/12/2021. Tuttavia, il possibile mantenimento della partecipazione societaria sino al 31/12/2021, non deve far trascurare l'obbligo per questo Ente di procedere con l'adozione delle doverose misure di adeguamento della società ai requisiti stabiliti dal D. Lgs. N. 175/2016 al fine di renderla conforme a legge

Fiorano al Serio, lì 28/12/2020

Il Responsabile del Settore
De Carlo Dott.ssa Cosima

PARERI DEI RESPONSABILI DEI SERVIZI

alla proposta di deliberazione di Consiglio comunale avente ad oggetto:

- REVISIONE PERIODICA DELLE PARTECIPAZIONI EX ART. 20 DEL D.LGS. 19 AGOSTO 2016 N. 175 E S.M.I. - RICOGNIZIONE PARTECIPAZIONI POSSEDUTE AL 31/12/2019 -. INDIVIDUAZIONE PARTECIPAZIONI DA ALIENARE O VALORIZZARE.
-

SETTORI:

- TECNICO MANUTENTIVO
- SEGRETERIA E SERVIZI ALLA PERSONA

PARERE DI REGOLARITA' TECNICA

Si esprimono pareri favorevoli all'adozione del presente provvedimento in ordine alla regolarità tecnica ai sensi dell'art. 49, comma 1, del D.Lgs. n. 267/2000.

Fiorano al Scio, li 28.12.2020

Il Responsabile del Settore TECNICO MANUTENTIVO
Arch. Igor Meroni

Il Responsabile del Settore SEGRETERIA E SERVIZI ALLA PERSONA
Giuseppina Guerini



COMUNE DI FIORANO AL SERIO

Provincia di Bergamo

Oggetto: REVISIONE PERIODICA DELLE PARTECIPAZIONI EX ART. 20 DEL D.LGS. 19 AGOSTO 2016 N. 175 E S.M.I. - RICOGNIZIONE PARTECIPAZIONI POSSEDUTE AL 31/12/2019 -. INDIVIDUAZIONE PARTECIPAZIONI DA ALIENARE O VALORIZZARE.

SETTORE: FINANZIARIO

PARERE DI REGOLARITA' CONTABILE

Si esprime parere FAVOREVOLE all'adozione del presente provvedimento in ordine alla regolarità contabile ai sensi dell'art. 49, comma 1, del D.Lgs. n. 267/2000 condividendo nel contempo il parere tecnico espresso dalla Dott.ssa Cosima De Carlo in merito alla partecipazione azionaria nella società Impianti Polisportivi S.P.A.

Fiorano al Serio, lì 28/12/2020

Il Responsabile del Settore Finanziario
ADAMI CATERINA



COMUNE DI FIORANO AL SERIO

Provincia di Bergamo

Oggetto: REVISIONE PERIODICA DELLE PARTECIPAZIONI EX ART. 20 DEL D.LGS. 19 AGOSTO 2016 N. 175 E S.M.I. - RICOGNIZIONE PARTECIPAZIONI POSSEDUTE AL 31/12/2019 -. INDIVIDUAZIONE PARTECIPAZIONI DA ALIENARE O VALORIZZARE.

DELIBERA DI C .C. N. 40 DEL 30.12.2020

ATTESTATO DI PUBBLICAZIONE

Si attesta che la presente deliberazione è pubblicata in data odierna all'Albo Pretorio del Comune e vi rimarrà affissa per 15 giorni consecutivi, ai sensi dell'art. 124, comma 1, del D.Lgs. n. 267/2000.

Fiorano al Serio, lì 11.02.2021

Il Segretario comunale
De Carlo dott.ssa Cosima



COMUNE DI FIORANO AL SERIO

Via Sora, 13

24020 Fiorano Al Serio (BG)

Revisore dei Conti – dott.ssa Lucrezia Francesca Cosentino

Verbale del Revisore dei Conti n. 27 del 28 Dicembre 2020

Oggetto: parere sulla proposta di “REVISIONE PERIODICA DELLE PARTECIPAZIONI EX ART. 20 DEL D.LGS. 19 AGOSTO 2016 N. 175 E S.M.I. - RICOGNIZIONE PARTECIPAZIONI POSSEDUTE AL 31/12/2019 -. INDIVIDUAZIONE PARTECIPAZIONI DA ALIENARE O VALORIZZARE”.

La sottoscritta dott.ssa Lucrezia Francesca Cosentino, Revisore dei Conti del Comune di Fiorano al Serio, nominato con deliberazione del Consiglio Comunale n. 31 del 24/11/2020, per il triennio 2020-2023,

VISTI

- l'esito delle valutazioni effettuate ai sensi di legge dall'Ente, in tema di ricognizione ordinaria e razionalizzazione delle società partecipate;
- il D. Lgs. n. 152/2006 e s.m.i;
- il D. Lgs. n. 175/2016 e s.m.i;
- il D. Lgs. 267/2000 e s.m.i.;
- il D. Lgs. 118/2011;
- la Legge Regione Lombardia n. 26/2003 e s.m.i;
- il vigente Statuto Comunale;
- la richiesta di parere pervenuta dal Responsabile del Servizio Finanziario dell'Ente ed i relativi allegati inviati a mezzo mail in data odierna;

RICHIAMATO

- il D. Lgs. n. 175/2016, emanato in attuazione dell'art. 18, legge 7 Agosto 2015 n. 124, che costituisce il nuovo Testo Unico in materia di Società a partecipazione Pubblica (T.U.S.P.), come integrato e modificato dal Decreto legislativo 16 giugno 2017, n. 100;

PREMESSO CHE

- in data 23 settembre 2016, è entrato in vigore il D. Lgs. 19 Agosto 2016 n. 175, con il quale il legislatore ha voluto rendere sistematica la ricognizione ordinaria delle partecipazioni societarie detenute, richiedendo, con l'art. 24 del TUSP, agli Enti Locali di eseguire entro il mese di settembre 2017, un'operazione straordinaria di razionalizzazione/ricognizione, nonché una revisione periodica con cadenza annuale, delle partecipazioni pubbliche entro la data del 31/12, disciplinata dall'art. 20 del TUSP;
- l'Ente può mantenere partecipazioni in altre società esclusivamente per lo svolgimento delle proprie attività istituzionali indicate dall'art. 4, c.2, del T.S.U.P., nei limiti del comma 1 del medesimo articolo;
- l'art. 20 del D. Lgs. 19 agosto 2016 n. 175, impone agli Enti di effettuare *“annualmente, con proprio provvedimento, un'analisi dell'assetto complessivo delle società in cui detengono partecipazioni, dirette o indirette, predisponendo, ove ricorrano i presupposti [...], un piano di riassetto per la loro razionalizzazione, fusione o soppressione, anche mediante messa in liquidazione o cessione”*, entro la data del 31.12;
- ai sensi del predetto TUSP (art. 4, c.1) le Pubbliche Amministrazioni, ivi compresi i Comuni, non possono, direttamente o indirettamente, mantenere partecipazioni, anche di minoranza, in società aventi per oggetto attività di produzione di beni e servizi non strettamente necessarie per il perseguimento delle proprie finalità istituzionali;

TENUTO CONTO CHE

- le disposizioni del predetto Testo Unico devono essere applicate avendo riguardo all'efficiente gestione delle partecipazioni pubbliche, alla tutela e promozione della concorrenza e del mercato, nonché alla razionalizzazione e riduzione della spesa pubblica;

- sono state valutate le modalità di svolgimento delle attività e dei servizi oggetto delle società partecipate dall'Ente, con particolare riguardo all'efficienza, al contenimento dei costi di gestione ed alla tutela e promozione della concorrenza e del mercato;
- è stato osservato il miglior soddisfacimento dei bisogni della comunità e del territorio, amministrati a mezzo delle attività e dei servizi resi dalle società partecipate possedute dall'Ente;
- la ricognizione effettuata, come risultante dalla relazione redatta dagli uffici ed allegata alla presente deliberazione, è stata redatta secondo le linee guida sopracitate;

CONSIDERATO CHE

- la ricognizione è adempimento obbligatorio anche nel caso in cui il Comune non possieda alcuna partecipazione o non sia necessario alcun aggiornamento, esito che comunque deve essere comunicato al MEF e alla Corte dei Conti;
- il Comune, fermo restando quanto sopra indicato, può mantenere partecipazioni in società:
 - esclusivamente per lo svolgimento delle attività indicate dall'art. 4, c. 2, T.U.S.P.;
 - ovvero, al solo scopo di ottimizzare e valorizzare l'utilizzo di beni immobili facenti parte del proprio patrimonio, *“in società aventi per oggetto sociale esclusivo la valorizzazione del patrimonio (...), tramite il conferimento di beni immobili allo scopo di realizzare un investimento secondo criteri propri di un qualsiasi operatore di mercato”* (art. 4, c. 3, T.U.S.P.);
- in caso di mancata adozione dell'atto ricognitivo ovvero di mancata alienazione entro il predetto termine annuale, il Comune non può esercitare i diritti sociali nei confronti della società e, fatto salvo il potere di alienare la partecipazione, la stessa è liquidata in denaro in base ai criteri stabiliti dall'art. 2437-ter, c. 2, cod. civ. e seguendo il procedimento di cui all'art.2437-quater, cod. civ.;
- che nella predisposizione dei piani di razionalizzazione per le partecipazioni pubbliche detenute alla data del 31 dicembre 2019, gli enti pubblici soci devono tener conto che la norma di deroga trova applicazione con riferimento alle sole partecipazioni detenute nelle società che abbiano prodotto un risultato medio in utile nel triennio 2013-2015 con la conseguenza che:
 1. le pubbliche amministrazioni che, in adempimento all'obbligo previsto dall'articolo 24, comma 4, del TUSP, avrebbero dovuto alienare tali partecipazioni entro il 30 settembre 2018 e non abbiano ancora concluso la procedura di alienazione, o laddove questa abbia avuto esito negativo,

sono autorizzate (dal 1° gennaio 2019 e fino al 31 dicembre 2021) a non procedere all'alienazione, senza incorrere nella "sanzione" di cui al comma 5 dell'articolo 24;

2. parimenti, le pubbliche amministrazioni che detengono tali partecipazioni potranno non procedere all'alienazione fino al 31 dicembre 2021;

- richiamata la proposta di deliberazione del Consiglio Comunale, avente come oggetto "REVISIONE PERIODICA DELLE PARTECIPAZIONI EX ART. 20 DEL D.LGS. 19 AGOSTO 2016 N. 175 E S.M.I. - RICOGNIZIONE PARTECIPAZIONI POSSEDUTE AL 31/12/2019 - INDIVIDUAZIONE PARTECIPAZIONI DA ALIENARE O VALORIZZARE, il Comune di Fiorano Al Serio risulta titolare delle seguenti partecipazioni societarie, esposte nella sottostante tabella, con "a latere" l'esito della ricognizione effettuata:

Partecipazioni dirette

NOME PARTECIPATA	CODICE FISCALE PARTECIPATA	QUOTA DI PARTECIPAZIONE	ESITO DELLA RILEVAZIONE	NOTE
UNIACQUE S.P.A.	03299640163	0,28	MANTENIMENTO	
SERVIZI SOCIO SANIARI SRL	03228150169	5,26	MANTENIMENTO	
IMPIANTI POLISPORTIVI SPA	02709310169	6,99	MANTENIMENTO	
CONSORZIO TERRITORIO E AMBIENTE VALSERIANA SPA	03534380161	1,41	cessione della partecipazione a titolo oneroso	
- SE.T.CO. HOLDING S.R.L.	02541480162	0,45	MANTENIMENTO	
ANITA S.R.L.	03615530163	1,42	MANTENIMENTO	

Partecipazioni indirette

NOME PARTECIPATA	CODICE FISCALE PARTECIPATA	QUOTA DI PARTECIPAZIONE E DETENUTA DALLA TRAMITE	ESITO DELLA RILEVAZIONE	NOTE
G.Eco S.r.l.	03772140160	Servizi Tecnologici Comuni – Se.T.Co. S.r.l.	MANTENIMENTO	
SE.T.CO SERVIZI	04375380161	– Se.T.Co. Holding S.r.l.	MANTENIMENTO	
Ingegnerie Toscane SRL	06111950488	Uniacque SPA	Cessione della partecipazione a titolo oneroso	
Aqualis SPA	00226790160	Uniacque SPA	MANTENIMENTO	
Ascopiave SPA	03916270261	Anita SRL	MANTENIMENTO	

- per quanto attiene la dismissione della società CONSORZIO TERRITORIO ED AMBIENTE VALLE SERIANA SPA, e' prevista la cessione delle quote societarie ad Uniacque Spa. Nonostante ciò, sono sorti problemi in merito alla corretta determinazione del prezzo di cessione della Società ad Uniacque Spa.

VISTO

- l'esito della ricognizione effettuata come risultante nell'allegato della proposta, redatto secondo le indicazioni e i modelli forniti nelle linee guida del MEF di concerto con la Corte dei Conti del 21/11/2019 "*Indirizzi per gli adempimenti relativi alla Revisione e al Censimento delle partecipazioni pubbliche – (art. 20 DLgs 175/2016 e art. 17 DL 90/2014)*";
- i pareri di regolarità tecnica e contabile espressi dai vari Responsabili di settore e dal Responsabile del Settore Finanziario sensi dell'art. 49 comma 1 e 147 bis comma 1 del D. Lgs. n. 267/2000 e s.m.i.;

ESPRIME

parere favorevole alla delibera del Consiglio Comunale per la razionalizzazione periodica delle partecipazioni pubbliche ex art. 20, d.lgs. 175/2016 e s.m.i. al 31.12.2018 ed allegati e raccomanda all'Ente:

- di monitorare attentamente e costantemente l'andamento dei costi dei servizi forniti dalle società partecipate, al fine di assicurare l'ottimale contenimento delle spese connesse;
- di verificare periodicamente i bilanci delle società partecipate anche attraverso incontri periodici con gli Amministratori e i relativi Organi di Controllo;
- di vigilare con massima attenzione l'incidenza delle spese sul bilancio complessivo comunale per le forniture ricevute, attuando le opportune scelte qualora emergesse un disavanzo in sede di controllo delle gestioni;
- di dare mandato all'ufficio preposto, di inviare copia del presente provvedimento alla competente sezione regionale di controllo della Corte dei Conti ed alla struttura individuata dal Ministero dell'Economia e delle Finanze (MEF), in attuazione dell'art. 15 del D.lgs. n. 175 del 2016 e s.m.i., nonché a tutte le società partecipate dal Comune;
- che il presente provvedimento venga pubblicato all'Albo pretorio del comune di Fiorano al Serio;
- di incaricare i competenti uffici comunali di predisporre le procedure amministrative per l'attuazione di quanto sopra deliberato;
- di comunicare, ai sensi dell'articolo 17, decreto legge n. 90/2014 e s.m.i., la ricognizione di cui alla presente deliberazione, con le modalità ex D.M. 25 gennaio 2015 e s.m.i.;
- di disporre la pubblicazione del presente atto nella sezione "Amministrazione trasparente" del sito istituzionale dell'Ente.

Letto approvato e sottoscritto

L'organo di revisione
economico-finanziaria

Dott.ssa Lucrezia Francesca Cosentino
Firmato digitalmente



COMUNE DI FIORANO AL SERIO

Provincia di Bergamo

***RAZIONALIZZAZIONE PERIODICA
DELLE PARTECIPAZIONI PUBBLICHE ANNO 2019
(ART. 20 D.LGS. N. 175/2016)***

***PIANO DI RAZIONALIZZAZIONE
PERIODICA 2020***

ELENCO DELLE PARTECIPAZIONI
ART.8 DEL D.L. N.98/2011, CONVERTITO CON LEGGE 111/2011

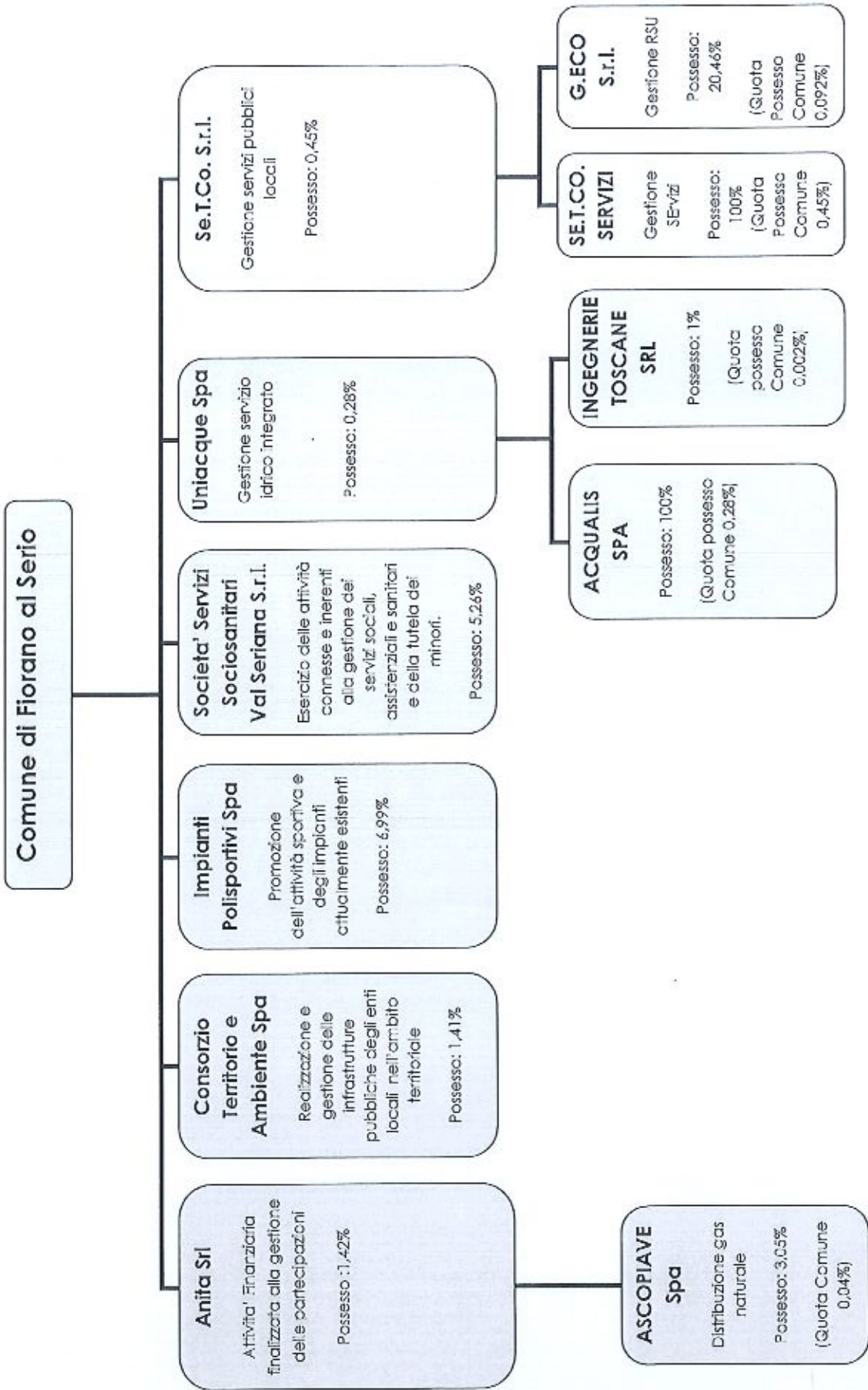

INDICE

1. Premessa
2. Rappresentazione grafica
3. Elenco delle partecipazioni societarie possedute direttamente e indirettamente al 31.12.2019
4. Informazioni di dettaglio sulle singole partecipazioni



Dipartimento
del Tesoro

SCHEDE DI RILEVAZIONE
PER LA
REVISIONE PERIODICA DELLE PARTECIPAZIONI
da approvarsi entro il 31/12/2020
(Art. 20, c. 1, TUSP)

Dati relativi alle partecipazioni detenute al
31/12/2019

DATI ANAGRAFICI DELLA PARTECIPATA

NOME DEL CAMPO	Indicazioni per la compilazione
Codice Fiscale	03772140160
Denominazione	G.ECO S.R.L.
Data di costituzione della partecipata	31/08/2011
Forma giuridica	Società a responsabilità limitata
Tipo di fondazione	Scegliere un elemento.
Altra forma giuridica	
Stato di attività della partecipata	attiva
Data di inizio della procedura ⁽¹⁾	
Società con azioni quotate in mercati regolamentati ⁽²⁾	
Società che ha emesso strumenti finanziari quotati in mercati regolamentati (ex TUSP) ⁽²⁾	
La società è un GAL ⁽²⁾	

⁽¹⁾ Compilare solo se nel campo "stato di attività della partecipata" è stato indicato che sono in corso procedure di liquidazione volontaria o scioglimento oppure procedure concorsuali.

⁽²⁾ Nell'applicativo le società emittenti azioni o strumenti finanziari in mercati regolamentati e i Gruppi di Azione Locale (GAL) sono individuati mediante elenchi ufficiali.

SEDE LEGALE DELLA PARTECIPATA

NOME DEL CAMPO	Indicazioni per la compilazione
Stato	Italia
Provincia	Bergamo
Comune	Treviglio
CAP*	24047
Indirizzo*	Via Cesare Battisti n°8
Telefono*	
FAX*	
Email*	

*campo con compilazione facoltativa

SETTORE DI ATTIVITÀ DELLA PARTECIPATA

Indicare il settore ATECO rappresentativo dell'attività svolta. Nel caso in cui i settori siano più di uno, indicarli in ordine decrescente di importanza. Non è più richiesto indicare il peso di ciascuna attività.

La lista dei codici Ateco è disponibile al link <http://www.istat.it/it/strumenti/definizioni-e-classificazioni/ateco-2007>

NOME DEL CAMPO	Indicazioni per la compilazione
Attività 1	Codice: 38.11 – raccolta di rifiuti solidi non pericolosi
Attività 2	
Attività 3	
Attività 4	

ULTERIORI INFORMAZIONI SULLA PARTECIPATA

NOME DEL CAMPO	Indicazioni per la compilazione
Società in house	si
Previsione nello statuto di limiti sul fatturato ⁽³⁾	no
Società contenuta nell'allegato A al D.Lgs. n. 175/2016	no
Società a partecipazione pubblica di diritto singolare (art.1, c. 4, lett. A) [#]	no
Riferimento normativo società di diritto singolare ⁽³⁾	
La partecipata svolge attività economiche protette da diritti speciali o esclusivi insieme con altre attività svolte in regime di mercato ^{###}	no
Riferimento legislativo, regolamentare o amministrativo con cui si concedono diritti speciali o esclusivi ⁽³⁾	
Società esclusa dall'applicazione dell'art. 4 con DPCM (art. 4, c. 9)	no
Società esclusa dall'applicazione dell'art. 4 con provvedimento del Presidente della Regione o delle Prov. Autonome (art. 4, c. 9)	no
Riferimento normativo atto esclusione ⁽⁴⁾	

⁽³⁾ Compilare il campo solo se nel campo precedente è stato scelto "si"

⁽⁴⁾ Compilare il campo solo se in uno dei campi precedenti è stato scelto "si"

[#] Per la nozione giuridica di "società a partecipazione pubblica di diritto singolare" di cui all'art. 1, comma 4, del TUSP, si veda l'orientamento della Struttura di monitoraggio disponibile sul sito del DT al seguente link:

http://www.dt.tesoro.it/export/sites/sitodt/modules/documenti_it/patrimonio_pubblico/patrimonio_pa/Orientamento_del_18_novembre_2019_xSocietx_a_partecipazione_pubblica_di_diritto_singolarex.pdf

^{###} Per la definizione di diritto esclusivo o speciale, si rinvia alle lettere III) e mmm) del comma 1 dell'art. 3 del D.Lgs. n. 50/2016 (Codice degli appalti). A titolo esemplificativo, non possono essere indicate come riferimento normativo le disposizioni del TUSP, considerato che nessuna di esse attribuisce un diritto esclusivo o speciale.

DATI DI BILANCIO PER LA VERIFICA TUSP

NOME DEL CAMPO	Anno 2019
Tipologia di attività svolta	Attività produttive di beni e servizi
Numero medio di dipendenti	701
Numero dei componenti dell'organo di amministrazione	5
Compenso dei componenti dell'organo di amministrazione	107.960
Numero dei componenti dell'organo di controllo	3
Compenso dei componenti dell'organo di controllo	67.387

NOME DEL CAMPO	2019	2018	2017	2016	2015
Approvazione bilancio	sì	sì	sì	sì	sì
Risultato d'esercizio	190.712	472.011	759.643	706.820	849.787

ATTENZIONE: l'applicativo richiede la compilazione esclusivamente di una delle seguenti quattro sotto-sezioni di "DATI DI BILANCIO PER LA VERIFICA TUSP".

1. Attività produttive di beni e servizi o Distretti tecnologici

Compilare la seguente sotto-sezione se la "Tipologia di attività svolta" dalla partecipata è: "Attività produttive di beni e servizi" o "Attività di promozione e sviluppo di progetti di ricerca finanziati (Distretti tecnologici)".

NOME DEL CAMPO	2019	2018	2017
A1) Ricavi delle vendite e delle prestazioni	33.738.231	29.051.327	29.015.719
A5) Altri Ricavi e Proventi	291.246	346.394	253.436
di cui Contributi in conto esercizio	195.549	262.106	183.305

2. Attività di Holding

Compilare la seguente sotto-sezione se la "Tipologia di attività svolta" dalla partecipata è: "Attività consistenti nell'assunzione di partecipazioni in società esercenti attività diverse da quella creditizia e finanziaria (Holding)".

NOME DEL CAMPO	2019	2018	2017
A1) Ricavi delle vendite e delle prestazioni			
A5) Altri Ricavi e Proventi			
di cui Contributi in conto esercizio			
C15) Proventi da partecipazioni			
C16) Altri proventi finanziari			
C17 bis) Utili e perdite su cambi			
D18 a) Rettifiche di valore di attività finanziarie - Rivalutazioni di partecipazioni			

3. Attività bancarie e finanziarie

Compilare la seguente sotto-sezione se la "Tipologia di attività svolta" dalla partecipata è: "Attività bancarie e finanziarie".

NOME DEL CAMPO	2019	2018	2017
Interessi attivi e proventi assimilati			
Commissioni attive			

4. Attività assicurative

Compilare la seguente sotto-sezione se la "Tipologia di attività svolta" dalla partecipata è: "Attività assicurative".

NOME DEL CAMPO	2019	2018	2017
I.1 Conto Tecnico dei rami danni - Premi di competenza, al netto delle cessioni in riassicurazione			
I.3 Conto Tecnico dei rami danni - Altri proventi tecnici, al netto delle cessioni in riassicurazione			
II.1 Conto Tecnico dei rami vita - Premi dell'esercizio, al netto delle cessioni in riassicurazione			
II.4 Conto Tecnico dei rami vita - Altri proventi tecnici, al netto delle cessioni in riassicurazione			

QUOTA DI POSSESSO (quota diretta e/o indiretta)

NOME DEL CAMPO	Indicazioni per la compilazione
Tipologia di Partecipazione	Partecipazione indiretta
Quota diretta ⁽⁵⁾	0,092
Codice Fiscale Tramite ⁽⁶⁾	02541480162
Denominazione Tramite (organismo) ⁽⁶⁾	SERVIZI TECNOLOGICI COMUNI- SE.T.CO.HOLDING SRL
Quota detenuta dalla Tramite nella società ⁽⁷⁾	20,46%

⁽⁵⁾ Se la partecipazione è diretta o sia diretta che indiretta, inserire la quota detenuta direttamente dall'Amministrazione nella società.

⁽⁶⁾ Compilare se per "Tipologia di Partecipazione" è stato indicato "Partecipazione Indiretta" o "Partecipazione diretta e indiretta". Inserire CF e denominazione dell'ultima tramite attraverso la quale la società è indirettamente partecipata dall'Amministrazione.

⁽⁷⁾ Inserire la quota di partecipazione che la "tramite" detiene nella società.

QUOTA DI POSSESSO – TIPO DI CONTROLLO

NOME DEL CAMPO	Indicazioni per la compilazione
Tipo di controllo	nessuno

INFORMAZIONI ED ESITO PER LA RAZIONALIZZAZIONE

NOME DEL CAMPO	Indicazioni per la compilazione
Partecipazione ancora detenuta alla data di adozione del provvedimento	Si
Società controllata da una quotata	No
CF della società quotata controllante ⁽⁸⁾	
Denominazione della società quotata controllante ⁽⁸⁾	

⁽⁸⁾ Compilare il campo solo se nel campo "Società controllata da una quotata" è stato scelto "si".

Se la partecipazione non è più detenuta alla data di adozione del provvedimento non deve essere indicato l'esito della revisione periodica ma deve essere compilata la scheda in base alla tipologia della razionalizzazione realizzata.

La partecipata svolge un'attività di produzione di beni e servizi a favore dell'Amministrazione?	Si
Attività svolta dalla Partecipata	produzione di un servizio di interesse generale (Art. 4, c. 2, lett. a)
Descrizione dell'attività	Raccolta e smaltimento rifiuti
Quota % di partecipazione detenuta dal soggetto privato ⁽⁹⁾	40%
Svolgimento di attività analoghe a quelle svolte da altre società (art.20, c.2 lett.c)	no
Necessità di contenimento dei costi di funzionamento (art.20, c.2 lett.f)	no
Necessità di aggregazione di società (art.20, c.2 lett.g)	no
L'Amministrazione ha fissato, con proprio provvedimento, obiettivi specifici sui costi di funzionamento della partecipata? (art.19, c, 5) ⁽¹⁰⁾	no
Esito della revisione periodica	mantenimento senza interventi
Modalità (razionalizzazione) ⁽¹¹⁾	Scegliere un elemento.
Termine previsto per la razionalizzazione ⁽¹¹⁾	
Note*	

⁽⁹⁾ Compilare il campo se "Attività svolta dalla Partecipata" precedentemente selezionata è "realizzazione e gestione di opera pubblica ovvero organizzazione e gestione di servizio di interesse generale tramite PPP (Art.4, c.2, lett.c)".

⁽¹⁰⁾ Compilare il campo se "l'Ipo di controllo" è stato selezionato elemento diverso da "nessuno".

⁽¹¹⁾ Campo obbligatorio se per "Esito della revisione periodica" è stato selezionato "Razionalizzazione".

*Campo con compilazione facoltativa.

Se la partecipazione non è più detenuta alla data di adozione del provvedimento, deve essere compilata, in base alla tipologia di operazione realizzata, una delle schede:

- PARTECIPAZIONE NON PIÙ DETENUTA - Alienazione della partecipazione
- PARTECIPAZIONE NON PIÙ DETENUTA - Cessione della partecipazione a titolo gratuito
- PARTECIPAZIONE NON PIÙ DETENUTA - Recesso dalla società
- PARTECIPAZIONE NON PIÙ DETENUTA – Liquidazione/Scioglimento della società
- PARTECIPAZIONE NON PIÙ DETENUTA - Fusione della società (per unione o per incorporazione)

Per non appesantire il presente documento, le schede sopra elencate sono state inserite all'interno delle "Schede di rilevazione per la Relazione attuazione piano di razionalizzazione" a cui pertanto si rinvia.

DATI ANAGRAFICI DELLA PARTECIPATA

NOME DEL CAMPO	Indicazioni per la compilazione
Codice Fiscale	04375380161
Denominazione	SETCO SERVIZI
Data di costituzione della partecipata	13/04/2019
Forma giuridica	Società a responsabilità limitata
Tipo di fondazione	Scegliere un elemento.
Altra forma giuridica	
Stato di attività della partecipata	attiva
Data di inizio della procedura ⁽¹⁾	
Società con azioni quotate in mercati regolamentati ⁽²⁾	
Società che ha emesso strumenti finanziari quotati in mercati regolamentati (ex TUSP) ⁽²⁾	
La società è un GAL ⁽²⁾	

⁽¹⁾ Compilare solo se nel campo "stato di attività della partecipata" è stato indicato che sono in corso procedure di liquidazione volontaria o scioglimento oppure procedure concorsuali.

⁽²⁾ Nell'applicativo le società emittenti azioni o strumenti finanziari in mercati regolamentati e i Gruppi di Azione Locale (GAL) sono individuati mediante elenchi ufficiali.

SEDE LEGALE DELLA PARTECIPATA

NOME DEL CAMPO	Indicazioni per la compilazione
Stato	Italia
Provincia	Bergamo
Comune	Clusone
CAP*	24023
Indirizzo*	Via Lama n°1
Telefono*	0346 27788
FAX*	
Email*	

*campo con compilazione facoltativa

SETTORE DI ATTIVITÀ DELLA PARTECIPATA

Indicare il settore ATECO rappresentativo dell'attività svolta. Nel caso in cui i settori siano più di uno, indicarli in ordine decrescente di importanza. Non è più richiesto indicare il peso di ciascuna attività.

La lista dei codici Ateco è disponibile al link <http://www.istat.it/it/strumenti/definizioni-e-classificazioni/ateco-2007>

NOME DEL CAMPO	Indicazioni per la compilazione
Attività 1	Codice: 81.3 - cura e manutenzione del paesaggio (inclusi parchi, giardini e aiuole)
Attività 2	Codice: 81.1 - servizi integrati di gestione agli edifici
Attività 3	
Attività 4	

ULTERIORI INFORMAZIONI SULLA PARTECIPATA

NOME DEL CAMPO	Indicazioni per la compilazione
Società in house	si
Previsione nello statuto di limiti sul fatturato ⁽³⁾	no
Società contenuta nell'allegato A al D.Lgs. n. 175/2016	no
Società a partecipazione pubblica di diritto singolare (art.1, c. 4, lett. A) ^{II}	no
Riferimento normativo società di diritto singolare ⁽³⁾	
La partecipata svolge attività economiche protette da diritti speciali o esclusivi insieme con altre attività svolte in regime di mercato ^{##}	no
Riferimento legislativo, regolamentare o amministrativo con cui si concedono diritti speciali o esclusivi ⁽³⁾	
Società esclusa dall'applicazione dell'art. 4 con DPCM (art. 4, c. 9)	no
Società esclusa dall'applicazione dell'art. 4 con provvedimento del Presidente della Regione o delle Prov. Autonome (art. 4, c. 9)	no
Riferimento normativo atto esclusione ⁽⁴⁾	

⁽³⁾ Compilare il campo solo se nel campo precedente è stato scelto "si"

⁽⁴⁾ Compilare il campo solo se in uno dei campi precedenti è stato scelto "si"

^{II} Per la nozione giuridica di "società a partecipazione pubblica di diritto singolare" di cui all'art. 1, comma 4, del TUSP, si veda l'orientamento della Struttura di monitoraggio disponibile sul sito del DT al seguente link:

http://www.dt.tesoro.it/export/sites/sitodt/modules/documenti_it/patrimonio_pubblico/patrimonio_pa/Orientamento_del_18_novembre_2019_xSocietx_a_partecipazione_pubblica_di_diritto_singolarex.pdf

^{##} Per la definizione di diritto esclusivo o speciale, si rinvia alle lettere lll) e mmm) del comma 1 dell'art. 3 del D.Lgs. n. 50/2016 (Codice degli appalti). A titolo esemplificativo, non possono essere indicate come riferimento normativo le disposizioni del TUSP, considerato che nessuna di esse attribuisce un diritto esclusivo o speciale.

DATI DI BILANCIO PER LA VERIFICA TUSP

NOME DEL CAMPO	Anno 2019
Tipologia di attività svolta	Attività produttive di beni e servizi
Numero medio di dipendenti	10
Numero dei componenti dell'organo di amministrazione	1
Compenso dei componenti dell'organo di amministrazione	0
Numero dei componenti dell'organo di controllo	1
Compenso dei componenti dell'organo di controllo	4.000

NOME DEL CAMPO	2019	2018	2017	2016	2015
Approvazione bilancio	si	N/D	N/D	N/D	N/D
Risultato d'esercizio	3.382	N/D	N/D	N/D	N/D

ATTENZIONE: l'applicativo richiede la compilazione esclusivamente di una delle seguenti quattro sotto-sezioni di "DATI DI BILANCIO PER LA VERIFICA TUSP".

1. Attività produttive di beni e servizi o Distretti tecnologici

Compilare la seguente sotto-sezione se la "Tipologia di attività svolta" dalla partecipata è: "Attività produttive di beni e servizi" o "Attività di promozione e sviluppo di progetti di ricerca finanziati (Distretti tecnologici)".

NOME DEL CAMPO	2019	2018	2017
A1) Ricavi delle vendite e delle prestazioni	360.603	N/D	N/D
A5) Altri Ricavi e Proventi	2	N/D	N/D
di cui Contributi in conto esercizio	0	N/D	N/D

2. Attività di Holding

Compilare la seguente sotto-sezione se la "Tipologia di attività svolta" dalla partecipata è: "Attività consistenti nell'assunzione di partecipazioni in società esercenti attività diverse da quella creditizia e finanziaria (Holding)".

NOME DEL CAMPO	2019	2018	2017
A1) Ricavi delle vendite e delle prestazioni			
A5) Altri Ricavi e Proventi			
di cui Contributi in conto esercizio			
C15) Proventi da partecipazioni			
C16) Altri proventi finanziari			
C17 bis) Utili e perdite su cambi			
D18 a) Rettifiche di valore di attività finanziarie - Rivalutazioni di partecipazioni			

3. Attività bancarie e finanziarie

Compilare la seguente sotto-sezione se la "Tipologia di attività svolta" dalla partecipata è: "Attività bancarie e finanziarie".

NOME DEL CAMPO	2019	2018	2017
Interessi attivi e proventi assimilati			
Commissioni attive			

4. Attività assicurative

Compilare la seguente sotto-sezione se la "Tipologia di attività svolta" dalla partecipata è: "Attività assicurative".

NOME DEL CAMPO	2019	2018	2017
I.1 Conto Tecnico dei rami danni - Premi di competenza, al netto delle cessioni in riassicurazione			
I.3 Conto Tecnico dei rami danni - Altri proventi tecnici, al netto delle cessioni in riassicurazione			
II.1 Conto Tecnico dei rami vita - Premi dell'esercizio, al netto delle cessioni in riassicurazione			
II.4 Conto Tecnico dei rami vita - Altri proventi tecnici, al netto delle cessioni in riassicurazione			

QUOTA DI POSSESSO (quota diretta e/o indiretta)

NOME DEL CAMPO	Indicazioni per la compilazione
Tipologia di Partecipazione	Partecipazione indiretta
Quota diretta ⁽⁵⁾	0,45
Codice Fiscale Tramite ⁽⁶⁾	
Denominazione Tramite (organismo) ⁽⁶⁾	
Quota detenuta dalla Tramite nella società ⁽⁷⁾	

⁽⁵⁾ Se la partecipazione è diretta o sia diretta che indiretta, inserire la quota detenuta direttamente dall'Amministrazione nella società.

⁽⁶⁾ Compilare se per "Tipologia di Partecipazione" è stato indicato "Partecipazione Indiretta" o "Partecipazione diretta e Indiretta". Inserire CF e denominazione dell'ultima tramite attraverso la quale la società è indirettamente partecipata dall'Amministrazione.

⁽⁷⁾ Inserire la quota di partecipazione che la "tramite" detiene nella società.

QUOTA DI POSSESSO – TIPO DI CONTROLLO

NOME DEL CAMPO	Indicazioni per la compilazione
Tipo di controllo	nessuno

INFORMAZIONI ED ESITO PER LA RAZIONALIZZAZIONE

NOME DEL CAMPO	Indicazioni per la compilazione
Partecipazione ancora detenuta alla data di adozione del provvedimento	Si
Società controllata da una quotata	No
CF della società quotata controllante ⁽⁸⁾	
Denominazione della società quotata controllante ⁽⁸⁾	

⁽⁸⁾ Compilare il campo solo se nel campo "Società controllata da una quotata" è stato scelto "si".

Se la partecipazione non è più detenuta alla data di adozione del provvedimento non deve essere indicato l'esito della revisione periodica ma deve essere compilata la scheda in base alla tipologia della razionalizzazione realizzata.

La partecipata svolge un'attività di produzione di beni e servizi a favore dell'Amministrazione?	Si
Attività svolta dalla Partecipata	produzione di un servizio di interesse generale (Art. 4, c. 2, lett. a)
Descrizione dell'attività	
Quota % di partecipazione detenuta dal soggetto privato ⁽⁹⁾	
Svolgimento di attività analoghe a quelle svolte da altre società (art.20, c.2 lett.c)	no
Necessità di contenimento dei costi di funzionamento (art.20, c.2 lett.f)	no
Necessità di aggregazione di società (art.20, c.2 lett.g)	no
L'Amministrazione ha fissato, con proprio provvedimento, obiettivi specifici sui costi di funzionamento della partecipata? (art.19, c, 5) ⁽¹⁰⁾	no
Esito della revisione periodica	mantenimento senza interventi
Modalità (razionalizzazione) ⁽¹¹⁾	Scegliere un elemento.
Termine previsto per la razionalizzazione ⁽¹²⁾	
Note*	

⁽⁹⁾ Compilare il campo se "Attività svolta dalla Partecipata" precedentemente selezionata è "realizzazione e gestione di opera pubblica ovvero organizzazione e gestione di servizio di interesse generale tramite PPP (Art.4, c.2, lett.c)".

⁽¹⁰⁾ Compilare il campo se "Tipo di controllo" è stato selezionato elemento diverso da "nessuno".

⁽¹¹⁾ Campo obbligatorio se per "Esito della revisione periodica" è stato selezionato "Razionalizzazione".

*Campo con compilazione facoltativa.

Se la partecipazione non è più detenuta alla data di adozione del provvedimento, deve essere compilata, in base alla tipologia di operazione realizzata, una delle schede:

- PARTECIPAZIONE NON PIÙ DETENUTA - Alienazione della partecipazione
- PARTECIPAZIONE NON PIÙ DETENUTA - Cessione della partecipazione a titolo gratuito
- PARTECIPAZIONE NON PIÙ DETENUTA - Recesso dalla società
- PARTECIPAZIONE NON PIÙ DETENUTA – Liquidazione/Scioglimento della società
- PARTECIPAZIONE NON PIÙ DETENUTA - Fusione della società (per unione o per incorporazione)

Per non appesantire il presente documento, le schede sopra elencate sono state inserite all'interno delle "Schede di rilevazione per la Relazione attuazione piano di razionalizzazione" a cui pertanto si rinvia.

SE.T.CO. HOLDING SRL

DATI ANAGRAFICI DELLA PARTECIPATA

NOME DEL CAMPO	Indicazioni per la compilazione
Codice Fiscale	02541480162
Denominazione	SERVIZI TECNOLOGICI COMUNI – SE.T.CO HOLDING SRL
Data di costituzione della partecipata	15/04/1997
Forma giuridica	Società a responsabilità limitata
Tipo di fondazione	Scegliere un elemento.
Altra forma giuridica	
Stato di attività della partecipata	attiva
Data di inizio della procedura ⁽¹⁾	
Società con azioni quotate in mercati regolamentati ⁽²⁾	
Società che ha emesso strumenti finanziari quotati in mercati regolamentati (ex TUSP) ⁽²⁾	
La società è un GAL ⁽²⁾	

⁽¹⁾ Compilare solo se nel campo "stato di attività della partecipata" è stato indicato che sono in corso procedure di liquidazione volontaria o scioglimento oppure procedure concorsuali.

⁽²⁾ Nell'applicativo le società emittenti azioni o strumenti finanziari in mercati regolamentati e i Gruppi di Azione Locale (GAL) sono individuati mediante elenchi ufficiali.

SEDE LEGALE DELLA PARTECIPATA

NOME DEL CAMPO	Indicazioni per la compilazione
Stato	Italia
Provincia	Bergamo
Comune	Clusone
CAP*	24023
Indirizzo*	Via Lama n°1
Telefono*	0346 27788
FAX*	
Email*	

*campo con compilazione facoltativa

SETTORE DI ATTIVITÀ DELLA PARTECIPATA

Indicare il settore ATECO rappresentativo dell'attività svolta. Nel caso in cui i settori siano più di uno, indicarli in ordine decrescente di importanza. Non è più richiesto indicare il peso di ciascuna attività.

La lista dei codici Ateco è disponibile al link <http://www.istat.it/it/strumenti/definizioni-e-classificazioni/ateco-2007>

NOME DEL CAMPO	Indicazioni per la compilazione
Attività 1	70.1 - attività' delle holding impegnate nelle attività' gestionali (holding operative)
Attività 2	
Attività 3	
Attività 4	

ULTERIORI INFORMAZIONI SULLA PARTECIPATA

NOME DEL CAMPO	Indicazioni per la compilazione
Società in house	no
Previsione nello statuto di limiti sul fatturato ⁽³⁾	no
Società contenuta nell'allegato A al D.Lgs. n. 175/2016	no
Società a partecipazione pubblica di diritto singolare (art.1, c. 4, lett. A) [#]	no
Riferimento normativo società di diritto singolare ⁽³⁾	
La partecipata svolge attività economiche protette da diritti speciali o esclusivi insieme con altre attività svolte in regime di mercato ^{##}	no
Riferimento legislativo, regolamentare o amministrativo con cui si concedono diritti speciali o esclusivi ⁽³⁾	
Società esclusa dall'applicazione dell'art. 4 con DPCM (art. 4, c. 9)	no
Società esclusa dall'applicazione dell'art. 4 con provvedimento del Presidente della Regione o delle Prov. Autonome (art. 4, c. 9)	no
Riferimento normativo atto esclusione ⁽⁴⁾	

⁽³⁾ Compilare il campo solo se nel campo precedente è stato scelto "sì"

⁽⁴⁾ Compilare il campo solo se in uno dei campi precedenti è stato scelto "sì"

[#] Per la nozione giuridica di "società a partecipazione pubblica di diritto singolare" di cui all'art. 1, comma 4, del TUSP, si veda l'orientamento della Struttura di monitoraggio disponibile sul sito del DT al seguente link:

http://www.dt.tesoro.it/export/sites/sitodt/modules/documenti_it/patrimonio_publico/patrimonio_pa/Orientamento_del_18_novembre_2019_xSocietx_a_partecipazione_publica_di_diritto_singolarex.pdf

^{##} Per la definizione di diritto esclusivo o speciale, si rinvia alle lettere lll) e mmm) del comma 1 dell'art. 3 del D.Lgs. n. 50/2016 (Codice degli appalti). A titolo esemplificativo, non possono essere indicate come riferimento normativo le disposizioni del TUSP, considerato che nessuna di esse attribuisce un diritto esclusivo o speciale.

DATI DI BILANCIO PER LA VERIFICA TUSP

NOME DEL CAMPO	Anno 2019
Tipologia di attività svolta	Attività consistenti nell'assunzione di partecipazioni in società esercenti attività diverse da quella creditizia e finanziaria (Holding)
Numero medio di dipendenti	2
Numero dei componenti dell'organo di amministrazione	1
Compenso dei componenti dell'organo di amministrazione	50.000
Numero dei componenti dell'organo di controllo	1
Compenso dei componenti dell'organo di controllo	4.830

NOME DEL CAMPO	2019	2018	2017	2016	2015
Approvazione bilancio	sì	sì	sì	sì	sì
Risultato d'esercizio	54.701	33.901	-28.122	57.137	36.809

ATTENZIONE: l'applicativo richiede la compilazione esclusivamente di una delle seguenti quattro sotto-sezioni di "DATI DI BILANCIO PER LA VERIFICA TUSP".

1. Attività produttive di beni e servizi o Distretti tecnologici

Compilare la seguente sotto-sezione se la "Tipologia di attività svolta" dalla partecipata è: "Attività produttive di beni e servizi" o "Attività di promozione e sviluppo di progetti di ricerca finanziati (Distretti tecnologici)".

NOME DEL CAMPO	2019	2018	2017
A1) Ricavi delle vendite e delle prestazioni			
A5) Altri Ricavi e Proventi di cui Contributi in conto esercizio			

2. Attività di Holding

Compilare la seguente sotto-sezione se la "Tipologia di attività svolta" dalla partecipata è: "Attività consistenti nell'assunzione di partecipazioni in società esercenti attività diverse da quella creditizia e finanziaria (Holding)".

NOME DEL CAMPO	2019	2018	2017
A1) Ricavi delle vendite e delle prestazioni	180.500	689.001	843.227
A5) Altri Ricavi e Proventi di cui Contributi in conto esercizio	171.971 0	179.362 0	168.169 0
C15) Proventi da partecipazioni	0	0	0
C16) Altri proventi finanziari	7.924	7.924	6
C17 bis) Utili e perdite su cambi	0	0	0
D18 a) Rettifiche di valore di attività finanziarie - Rivalutazioni di partecipazioni	0	0	0

3. Attività bancarie e finanziarie

Compilare la seguente sotto-sezione se la "Tipologia di attività svolta" dalla partecipata è: "Attività bancarie e finanziarie".

NOME DEL CAMPO	2019	2018	2017
Interessi attivi e proventi assimilati			
Commissioni attive			

4. Attività assicurative

Compilare la seguente sotto-sezione se la "Tipologia di attività svolta" dalla partecipata è: "Attività assicurative".

NOME DEL CAMPO	2019	2018	2017
I.1 Conto Tecnico dei rami danni - Premi di competenza, al netto delle cessioni in riassicurazione			
I.3 Conto Tecnico dei rami danni - Altri proventi tecnici, al netto delle cessioni in riassicurazione			
II.1 Conto Tecnico dei rami vita - Premi dell'esercizio, al netto delle cessioni in riassicurazione			
II.4 Conto Tecnico dei rami vita - Altri proventi tecnici, al netto delle cessioni in riassicurazione			

QUOTA DI POSSESSO (quota diretta e/o indiretta)

NOME DEL CAMPO	Indicazioni per la compilazione
Tipologia di Partecipazione	Partecipazione diretta
Quota diretta ⁽⁵⁾	0,45
Codice Fiscale Tramite ⁽⁶⁾	
Denominazione Tramite (organismo) ⁽⁶⁾	
Quota detenuta dalla Tramite nella società ⁽⁷⁾	

⁽⁵⁾ Se la partecipazione è diretta o sia diretta che indiretta, inserire la quota detenuta direttamente dall'Amministrazione nella società.

⁽⁶⁾ Compilare se per "Tipologia di Partecipazione" è stato indicato "Partecipazione Indiretta" o "Partecipazione diretta e indiretta". Inserire CF e denominazione dell'ultima tramite attraverso la quale la società è indirettamente partecipata dall'Amministrazione.

⁽⁷⁾ Inserire la quota di partecipazione che la "tramite" detiene nella società.

QUOTA DI POSSESSO – TIPO DI CONTROLLO

NOME DEL CAMPO	Indicazioni per la compilazione
Tipo di controllo	nessuno

INFORMAZIONI ED ESITO PER LA RAZIONALIZZAZIONE

NOME DEL CAMPO	Indicazioni per la compilazione
Partecipazione ancora detenuta alla data di adozione del provvedimento	Sì
Società controllata da una quotata	No
CF della società quotata controllante ⁽⁸⁾	
Denominazione della società quotata controllante ⁽⁸⁾	

⁽⁸⁾ Compilare il campo solo se nel campo "Società controllata da una quotata" è stato scelto "sì".

Se la partecipazione non è più detenuta alla data di adozione del provvedimento non deve essere indicato l'esito della revisione periodica ma deve essere compilata la scheda in base alla tipologia della razionalizzazione realizzata.

La partecipata svolge un'attività di produzione di beni e servizi a favore dell'Amministrazione?	No
Attività svolta dalla Partecipata	gestione delle partecipazioni societarie di enti locali (art.4, c.5)
Descrizione dell'attività	
Quota % di partecipazione detenuta dal soggetto privato ⁽⁹⁾	
Svolgimento di attività analoghe a quelle svolte da altre società (art.20, c.2 lett.c)	no
Necessità di contenimento dei costi di funzionamento (art.20, c.2 lett.f)	no
Necessità di aggregazione di società (art.20, c.2 lett.g)	no
L'Amministrazione ha fissato, con proprio provvedimento, obiettivi specifici sui costi di funzionamento della partecipata? (art.19, c, 5) ⁽¹⁰⁾	no
Esito della revisione periodica	mantenimento senza interventi
Modalità (razionalizzazione) ⁽¹¹⁾	Scegliere un elemento.
Termine previsto per la razionalizzazione ⁽¹¹⁾	
Note*	

⁽⁹⁾ Compilare il campo se "Attività svolta dalla Partecipata" precedentemente selezionata è "realizzazione e gestione di opera pubblica ovvero organizzazione e gestione di servizio di interesse generale tramite PPP (Art.4, c.2, lett.c)".

⁽¹⁰⁾ Compilare il campo se "Tipo di controllo" è stato selezionato elemento diverso da "nessuno".

⁽¹¹⁾ Campo obbligatorio se per "Esito della revisione periodica" è stato selezionato "Razionalizzazione".

*Campo con compilazione facoltativa.

Se la partecipazione non è più detenuta alla data di adozione del provvedimento, deve essere compilata, in base alla tipologia di operazione realizzata, una delle schede:

- PARTECIPAZIONE NON PIÙ DETENUTA - Alienazione della partecipazione
- PARTECIPAZIONE NON PIÙ DETENUTA - Cessione della partecipazione a titolo gratuito
- PARTECIPAZIONE NON PIÙ DETENUTA - Recesso dalla società
- PARTECIPAZIONE NON PIÙ DETENUTA – Liquidazione/Scioglimento della società
- PARTECIPAZIONE NON PIÙ DETENUTA - Fusione della società (per unione o per incorporazione)

Per non appesantire il presente documento, le schede sopra elencate sono state inserite all'interno delle "Schede di rilevazione per la Relazione attuazione piano di razionalizzazione" a cui pertanto si rinvia.

DATI ANAGRAFICI DELLA PARTECIPATA*Scheda di dettaglio*

NOME DEL CAMPO	Indicazioni per la compilazione
Codice Fiscale	03299640163
Denominazione	UNIACQUE S.P.A.
Anno di costituzione della società	2006
Forma giuridica	Società per azioni
Tipo di fondazione	Scegliere un elemento.
Altra forma giuridica	
Stato della società	La società è attiva
Anno di inizio della procedura ⁽¹⁾	
Società con azioni quotate in mercati regolamentati ⁽²⁾	NO
Società che ha emesso strumenti finanziari quotati in mercati regolamentati (ex TUSP) ⁽²⁾	NO
La società è un GAL ⁽²⁾	

Ulteriori informazioni relative ai campi della Sezione

Nessuna

SEDE LEGALE DELLA PARTECIPATA

NOME DEL CAMPO	Indicazioni per la compilazione
Stato	Italia
Provincia	BERGAMO
Comune	BERGAMO
CAP*	24126
Indirizzo*	Via Delle Canovine, 21
Telefono*	0353070111
FAX*	0353070110
Email*	info@uniacque.bg.it

*campo con compilazione facoltativa

SETTORE DI ATTIVITÀ DELLA PARTECIPATALa lista dei codici Ateco è disponibile al link <http://www.istat.it/it/strumenti/definizioni-e-classificazioni/ateco-2007>

NOME DEL CAMPO	Indicazioni per la compilazione
Attività 1	36.00.00
Peso indicativo dell'attività %	100%
Attività 2*	
Peso indicativo dell'attività %*	
Attività 3*	
Peso indicativo dell'attività %*	
Attività 4*	
Peso indicativo dell'attività %*	

*campo con compilazione facoltativa

ULTERIORI INFORMAZIONI SULLA PARTECIPATA

Società In house	si
Previsione nello statuto di limiti sul fatturato	si
Deliberazione di quotazione di azioni in mercati regolamentati nei termini e con le modalità di cui all'art. 26, c. 4	no
Società contenuta nell'allegato A al D.Lgs. n. 175/2016	no
Società a partecipazione pubblica di diritto singolare (art.1, c. 4, lett. A)	no
Riferimento normativo società di diritto singolare	
La partecipata svolge attività economiche protette da diritti speciali o esclusivi insieme con altre attività svolte in regime di mercato	no
Riferimento normativo società con diritti speciali o esclusivi insieme con altre attività svolte in regime di mercato	
Società esclusa dall'applicazione dell'art. 4 con DPCM (art. 4, c. 9)	no
Società esclusa dall'applicazione dell'art. 4 con provvedimento del Presidente della Regione o delle Prov. Autonome (art. 4, c. 9)	no
Riferimento normativo atto esclusione	

Ulteriori informazioni relative ai campi della Sezione

Nessuna

DATI DI BILANCIO PER LA VERIFICA TUSP

Anno 2019

Tipologia di attività svolta	Attività produttive di beni e servizi
Numero medio di dipendenti	370,9
Numero dei componenti dell'organo di amministrazione	5
Compenso dei componenti dell'organo di amministrazione	104.112

Anno 2019

Numero dei componenti dell'organo di controllo	3
Compenso dei componenti dell'organo di controllo	65.520

	2019	2018	2017	2016	2015
Approvazione bilancio	sì	sì	sì	sì	sì
Risultato d'esercizio	6.492.972	9.157.897	9.210.072	10.596.881	8.884.808

Ulteriori informazioni relative ai campi della Sezione

Numero dei dipendenti: l'organico della società al 31/12/2019 è composto da 415 persone, 388 dipendenti hanno un contratto a tempo pieno e 27 un contratto a tempo parziale. L'organico complessivo risulta suddiviso in n. 155 Operai, n. 239 Impiegati, n. 13 Quadri e n. 8 Dirigenti.

La società utilizza il CCNL per il settore Gas-Acqua. La società non si avvale di personale distaccato dalla Provincia di Bergamo e dai comuni Soci, nè viceversa la Provincia di Bergamo e i comuni soci si avvalgono di personale della società.

Numero dei componenti dell'organo di amministrazione: il Consiglio di Amministrazione della società è composto da n. 5 componenti ed è stato rinnovato in data 03/05/2017.

Compensi dei componenti dell'organo di amministrazione: il costo complessivo per l'anno 2019 del CdA è pari ad euro 88.000,00. Il compenso annuo deliberato a partire dal 3 maggio 2017 (data di nomina del CdA in carica) è pari ad Euro 35.500 per il Presidente (che ricopre anche la carica anche di Amministratore Delegato) e euro 13.125 per ciascuno dei consiglieri ad eccezione di n. 1 consigliere che non ha titolo alla corresponsione in applicazione dell'art. 1 comma 718 della Legge 296/2006. L'importo di euro 104.112 come sopra indicato include altresì i relativi contributi e i compensi riconosciuti al CISC. Non comprende invece i rimborsi spese.

Approvazione bilancio e Risultato d'esercizio: il bilancio d'esercizio al 31.12.2019 è stato approvato in data 28/11/2020, oltre i termini previsti dal codice civile.

Attività produttive di beni e servizi o Distretti tecnologici

	2019	2018	2017
A1) Ricavi delle vendite e delle prestazioni	97.800.625	89.517.364	89.061.349
A5) Altri Ricavi e Proventi	1.998.382	1.464.347	1.659.905
di cui Contributi in conto esercizio	0	0	0

QUOTA DI POSSESSO (quota diretta e/o indiretta)

Tipologia di Partecipazione	Partecipazione diretta
Quota diretta	0,28

QUOTA DI POSSESSO – TIPO DI CONTROLLO

Tipo di controllo	controllo congiunto - maggioranza dei voti esercitabili nell'assemblea ordinaria ed effettivo esercizio del potere di controllo anche tramite comportamenti concludenti
-------------------	---

Ulteriori informazioni relative ai campi della sezione

Il controllo è detenuto congiuntamente dalla Provincia di Bergamo e da n. 232 Comuni dell'Ambito ottimale

INFORMAZIONI ED ESITO PER LA RAZIONALIZZAZIONE

NOME DEL CAMPO	Indicazioni per la compilazione
Partecipazione ancora detenuta alla data di adozione del provvedimento	Si
Società controllata da una quotata	No
CF della società quotata controllante	
Denominazione della società quotata controllante	

La partecipata svolge un'attività di produzione di beni e servizi a favore dell'Amministrazione?	Si
Attività svolta dalla Partecipata	produzione di un servizio di interesse generale (Art. 4, c. 2, lett. a)
Descrizione dell'attività	Gestione del servizio idrico integrato, formato dall'insieme delle attività di captazione, adduzione, accumulo e distribuzione acqua ad usi civili ed industriali di acque potabili, di fognatura e di depurazione
Quota % di partecipazione detenuta dal soggetto privato ^(B)	
Svolgimento di attività analoghe a quelle svolte da altre società (art.20, c.2 lett.c)	no
Necessità di contenimento dei costi di funzionamento (art.20, c.2 lett.f)	no
Necessità di aggregazione di società (art.20, c.2 lett.g)	no
L'Amministrazione ha fissato, con proprio provvedimento, obiettivi specifici sui costi di funzionamento della partecipata? (art.19, c.5)	
Esito della revisione periodica	mantenimento senza interventi
Note	

Ulteriori informazioni relative ai campi della Sezione

Attività svolta dalla partecipata: Gestione del servizio idrico integrato, formato dall'insieme delle attività di captazione, adduzione, accumulo e distribuzione acqua ad usi civili ed industriali di acque potabili, di fognatura e di depurazione.

Esito della ricognizione: Mantenimento senza interventi. La società è affidataria del servizio idrico integrato sino al 31.12.2036 ed è pertanto funzionale all'erogazione del servizio idrico integrato e dalla gestione delle infrastrutture e reti nell'ambito territoriale ottimale della Provincia di Bergamo. I bilanci sociali hanno sempre evidenziato risultati di esercizio in utile.

AQUALIS S.P.A.

DATI ANAGRAFICI DELLA PARTECIPATA

NOME DEL CAMPO	Indicazioni per la compilazione
Codice Fiscale	00226790160
Denominazione	AQUALIS S.P.A.
Data di costituzione della partecipata	1994
Forma giuridica	Società per azioni
Tipo di fondazione	Scegliere un elemento.
Altra forma giuridica	
Stato di attività della partecipata	attiva
Data di inizio della procedura ⁽¹⁾	
Società con azioni quotate in mercati regolamentati ⁽²⁾	NO
Società che ha emesso strumenti finanziari quotati in mercati regolamentati (ex TUSP) ⁽²⁾	NO
La società è un GAL ⁽²⁾	NO

⁽¹⁾ Compilare solo se nel campo "stato di attività della partecipata" è stato indicato che sono in corso procedure di liquidazione volontaria o scioglimento oppure procedure concorsuali.

⁽²⁾ Nell'applicativo le società emittenti azioni o strumenti finanziari in mercati regolamentati e i Gruppi di Azione Locale (GAL) sono individuati mediante elenchi ufficiali.

SEDE LEGALE DELLA PARTECIPATA

NOME DEL CAMPO	Indicazioni per la compilazione
Stato	Italia
Provincia	Bergamo
Comune	Ghisalba
CAP*	24050
Indirizzo*	Via Malpaga 22
Telefono*	
FAX*	
Email*	acqualisspa@pec.it

*campo con compilazione facoltativa

SETTORE DI ATTIVITÀ DELLA PARTECIPATA

Indicare il settore ATECO rappresentativo dell'attività svolta. Nel caso in cui i settori siano più di uno, indicarli in ordine decrescente di importanza. Non è più richiesto indicare il peso di ciascuna attività.

La lista dei codici Ateco è disponibile al link <http://www.istat.it/it/strumenti/definizioni-e-classificazioni/ateco-2007>

NOME DEL CAMPO	Indicazioni per la compilazione
Attività 1	36.00.00
Attività 2	
Attività 3	
Attività 4	

ULTERIORI INFORMAZIONI SULLA PARTECIPATA

NOME DEL CAMPO	Indicazioni per la compilazione
Società in house	no
Previsione nello statuto di limiti sul fatturato ⁽³⁾	Scegliere un elemento.
Società contenuta nell'allegato A al D.Lgs. n. 175/2016	No
Società a partecipazione pubblica di diritto singolare (art. 1, c. 4, lett. A) ⁱⁱ	no
Riferimento normativo società di diritto singolare ⁽³⁾	
La partecipata svolge attività economiche protette da diritti speciali o esclusivi insieme con altre attività svolte in regime di mercato ⁱⁱⁱ	no
Riferimento legislativo, regolamentare o amministrativo con cui si concedono diritti speciali o esclusivi ⁽³⁾	
Società esclusa dall'applicazione dell'art. 4 con DPCM (art. 4, c. 9)	no
Società esclusa dall'applicazione dell'art. 4 con provvedimento del Presidente della Regione o delle Prov. Autonome (art. 4, c. 9)	no
Riferimento normativo atto esclusione ⁽⁴⁾	

⁽¹⁴⁾ Compilare il campo solo se nel campo precedente è stato scelto "sì"

⁽¹⁵⁾ Compilare il campo solo se in uno dei campi precedenti è stato scelto "sì"

ⁱⁱ Per la nozione giuridica di "società a partecipazione pubblica di diritto singolare" di cui all'art. 1, comma 4, del TUSP, si veda l'orientamento della Struttura di monitoraggio disponibile sul sito del DT al seguente link:

http://www.dt.tesoro.it/export/sites/sitodt/modules/documenti_it/patrimonio_pubblico/patrimonio_pa/Orientamento_del_18_novembre_2019_xSocietx_a_partecipazione_pubblica_di_diritto_singolarex.pdf

ⁱⁱⁱ Per la definizione di diritto esclusivo o speciale, si rinvia alle lettere lll) e mmm) del comma 1 dell'art. 3 del D.Lgs. n. 50/2016 (Codice degli appalti). A titolo esemplificativo, non possono essere indicate come riferimento normativo le disposizioni del TUSP, considerato che nessuna di esse attribuisce un diritto esclusivo o speciale.

DATI DI BILANCIO PER LA VERIFICA TUSP

NOME DEL CAMPO	Anno 2019
Tipologia di attività svolta	Attività produttive di beni e servizi
Numero medio di dipendenti	0
Numero dei componenti dell'organo di amministrazione	3
Compenso dei componenti dell'organo di amministrazione	17.600,00
Numero dei componenti dell'organo di controllo	3
Compenso dei componenti dell'organo di controllo	12.480,00

NOME DEL CAMPO	2019	2018	2017	2016	2015
Approvazione bilancio	sì	sì	sì	sì	sì
Risultato d'esercizio	192,306	377.960	251.490	-20.472.528	204.860

ATTENZIONE: l'applicativo richiede la compilazione esclusivamente di una delle seguenti quattro sotto-sezioni di "DATI DI BILANCIO PER LA VERIFICA TUSP".

Ulteriori informazioni relative ai campi della Sezione

Numero dei dipendenti: L'organico della società al 31/12/2019 è composto da n. 0/zero. AQUALIS Spa non si avvale del personale di UNIACQUE S.p.A.

Numero dei componenti dell'organo di amministrazione: il consiglio di amministrazione, composto da n. 3 membri, nominato in data 10/05/2016 è rimasto in carica fino all'approvazione del Bilancio al 31/12/2019. In data 29/05/20 è stato nominato l'Amministratore Unico (Rappresentante del socio Unico, Uniacque S.p.A.)

Compensi dell'organo amministrativo: Il costo complessivo per l'anno 2019 del CdA è pari a euro 16.000 a titolo di compenso (dato da Nota integrativa 2019) e euro 1.600 a titolo di contributi.

I bilanci sono stati regolarmente approvati nei termini di legge.

1. Attività produttive di beni e servizi o Distretti tecnologici

Compilare la seguente sotto-sezione se la "Tipologia di attività svolta" dalla partecipata è: "Attività produttive di beni e servizi" o "Attività di promozione e sviluppo di progetti di ricerca finanziati (Distretti tecnologici)".

NOME DEL CAMPO	2019	2018	2017
A1) Ricavi delle vendite e delle prestazioni	-	-	-
A5) Altri Ricavi e Proventi	419.577	717.446	543.900
di cui Contributi in conto esercizio	-	-	-

QUOTA DI POSSESSO (quota diretta e/o indiretta)

NOME DEL CAMPO	Indicazioni per la compilazione
Tipologia di Partecipazione	Partecipazione indiretta
Quota diretta ⁽⁵⁾	0,28
Codice Fiscale Tramite ⁽⁶⁾	03299640163
Denominazione Tramite (organismo) ⁽⁶⁾	UNIACQUE S.P.A.
Quota detenuta dalla Tramite nella società ⁽⁷⁾	100%

⁽⁵⁾ Se la partecipazione è diretta o sia diretta che indiretta, inserire la quota detenuta direttamente dall'Amministrazione nella società.

⁽⁷⁾ Compilare se per "Tipologia di Partecipazione" è stato indicato "Partecipazione Indiretta" o "Partecipazione diretta e Indiretta". Inserire CF e denominazione dell'ultima tramite attraverso la quale la società è indirettamente partecipata dall'Amministrazione.

⁽⁸⁾ Inserire la quota di partecipazione che la "tramite" detiene nella società.

QUOTA DI POSSESSO – TIPO DI CONTROLLO

NOME DEL CAMPO	Indicazioni per la compilazione
Tipo di controllo	nessuno

INFORMAZIONI ED ESITO PER LA RAZIONALIZZAZIONE

NOME DEL CAMPO	Indicazioni per la compilazione
Partecipazione ancora detenuta alla data di adozione del provvedimento	Si
Società controllata da una quotata	No
CF della società quotata controllante ⁽⁸⁾	
Denominazione della società quotata controllante ⁽⁸⁾	

⁽¹⁹⁾ Compilare il campo solo se nel campo "Società controllata da una quotata" è stato scelto "si".

Se la partecipazione non è più detenuta alla data di adozione del provvedimento non deve essere indicato l'esito della revisione periodica ma deve essere compilata la scheda in base alla tipologia della razionalizzazione realizzata.

La partecipata svolge un'attività di produzione di beni e servizi a favore dell'Amministrazione?	No
Attività svolta dalla Partecipata	attività diversa dalle precedenti
Descrizione dell'attività	La società è proprietaria di reti e Infrastrutture connesse alla gestione del servizio idrico integrato nell'ambito territoriale ottimale della provincia di Bergamo; le reti e infrastrutture di proprietà sono state concesse in uso a UNIACQUE S.P.A.
Quota % di partecipazione detenuta dal soggetto privato ⁽⁹⁾	
Svolgimento di attività analoghe a quelle svolte da altre società (art.20, c.2 lett.c)	si
Necessità di contenimento dei costi di funzionamento (art.20, c.2 lett.f)	no
Necessità di aggregazione di società (art.20, c.2 lett.g)	si
L'Amministrazione ha fissato, con proprio provvedimento, obiettivi specifici sui costi di funzionamento della partecipata? (art.19, c, 5) ⁽¹⁰⁾	no
Esito della revisione periodica	razionalizzazione
Modalità (razionalizzazione) ⁽¹¹⁾	fusione della società per incorporazione in altra società
Termine previsto per la razionalizzazione ⁽¹¹⁾	31/12/2021.
Note*	

⁽²⁰⁾ Compilare il campo se "Attività svolta dalla Partecipata" precedentemente selezionata è "realizzazione e gestione di opera pubblica ovvero organizzazione e gestione di servizio di interesse generale tramite PPP (Art.4, c.2, lett.c)".

⁽²¹⁾ Compilare il campo se "Tipo di controllo" è stato selezionato elemento diverso da "nessuno".

⁽²²⁾ Campo obbligatorio se per "Esito della revisione periodica" è stato selezionato "Razionalizzazione".

*Campo con compilazione facoltativa.

Ulteriori informazioni relative ai campi della Sezione

Attività svolta dalla partecipata: la società è proprietaria di parte dell'infrastruttura afferente al servizio idrico integrato nell'ambito territoriale ottimale della provincia di Bergamo. La gestione del servizio idrico integrato è affidata – con delibera dell'autorità d'ambito – al gestore Unico UNIACQUE Spa cui la società ha concesso in uso le reti. In data 13/12/2019 Uniacque S.p.a. ha acquistato il 100% delle quote del capitale sociale di Aqualis diventando socio Unico.

INGEGNERIE TOSCANE S.R.L.

DATI ANAGRAFICI DELLA PARTECIPATA

NOME DEL CAMPO	Indicazioni per la compilazione
Codice Fiscale	06111950488
Denominazione	INGEGNERIE TOSCANE
Data di costituzione della partecipata	2010
Forma giuridica	Società a responsabilità limitata
Tipo di fondazione	Scegliere un elemento.
Altra forma giuridica	
Stato di attività della partecipata	attiva
Data di inizio della procedura ⁽¹⁾	
Società con azioni quotate in mercati regolamentati ⁽²⁾	No
Società che ha emesso strumenti finanziari quotati in mercati regolamentati (ex TUSP) ⁽²⁾	No
La società è un GAL ⁽²⁾	No

⁽¹⁾ Compilare solo se nel campo "stato di attività della partecipata" è stato indicato che sono in corso procedure di liquidazione volontaria o scioglimento oppure procedure concorsuali.

⁽²⁾ Nell'applicativo le società emittenti azioni o strumenti finanziari in mercati regolamentati e i Gruppi di Azione Locale (GAL) sono individuati mediante elenchi ufficiali.

SEDE LEGALE DELLA PARTECIPATA

NOME DEL CAMPO	Indicazioni per la compilazione
Stato	Italia
Provincia	Firenze
Comune	Firenze
CAP*	50136
Indirizzo*	Via Francesco De Santis, 49
Telefono*	050843207
FAX*	050843400
Email*	info@ingegnerietoscane.net

*campo con compilazione facoltativa

SETTORE DI ATTIVITÀ DELLA PARTECIPATA

Indicare il settore ATECO rappresentativo dell'attività svolta. Nel caso in cui i settori siano più di uno, indicarli in ordine decrescente di importanza. Non è più richiesto indicare il peso di ciascuna attività.

La lista dei codici Ateco è disponibile al link <http://www.istat.it/it/strumenti/definizioni-e-classificazioni/ateco-2007>

NOME DEL CAMPO	Indicazioni per la compilazione
Attività 1	71.12.20
Attività 2	
Attività 3	
Attività 4	

ULTERIORI INFORMAZIONI SULLA PARTECIPATA

NOME DEL CAMPO	Indicazioni per la compilazione
Società in house	no
Previsione nello statuto di limiti sul fatturato ⁽²⁵⁾	Scegliere un elemento.
Società contenuta nell'allegato A al D.Lgs. n. 175/2016	
Società a partecipazione pubblica di diritto singolare (art.1, c. 4, lett. A) ^{II}	no
Riferimento normativo società di diritto singolare ⁽³⁾	
La partecipata svolge attività economiche protette da diritti speciali o esclusivi insieme con altre attività svolte in regime di mercato ^{III}	no
Riferimento legislativo, regolamentare o amministrativo con cui si concedono diritti speciali o esclusivi ⁽³⁾	
Società esclusa dall'applicazione dell'art. 4 con DPCM (art. 4, c. 9)	no
Società esclusa dall'applicazione dell'art. 4 con provvedimento del Presidente della Regione o delle Prov. Autonome (art. 4, c. 9)	no
Riferimento normativo atto esclusione ⁽⁴⁾	

⁽²⁵⁾ Compilare il campo solo se nel campo precedente è stato scelto "sì"

⁽²⁶⁾ Compilare il campo solo se in uno dei campi precedenti è stato scelto "sì"

^{II} Per la nozione giuridica di "società a partecipazione pubblica di diritto singolare" di cui all'art. 1, comma 4, del TUSP, si veda l'orientamento della Struttura di monitoraggio disponibile sul sito del DT al seguente link:

http://www.dt.tesoro.it/export/sites/sitodt/modules/documenti/it/patrimonio_pubblico/patrimonio_pa/Orientamento_del_18_novembre_2019_xSocietx_a_partecipazione_pubblica_di_diritto_singolarex.pdf

^{III} Per la definizione di diritto esclusivo o speciale, si rinvia alle lettere III) e mmm) del comma 1 dell'art. 3 del D.Lgs. n. 50/2016 (Codice degli appalti). A titolo esemplificativo, non possono essere indicate come riferimento normativo le disposizioni del TUSP, considerato che nessuna di esse attribuisce un diritto esclusivo o speciale.

DATI DI BILANCIO PER LA VERIFICA TUSP

NOME DEL CAMPO	Anno 2019
Tipologia di attività svolta	Attività produttive di beni e servizi
Numero medio di dipendenti	196,59
Numero dei componenti dell'organo di amministrazione	5
Compenso dei componenti dell'organo di amministrazione	145.813,00
Numero dei componenti dell'organo di controllo	3
Compenso dei componenti dell'organo di controllo	45.176,00

NOME DEL CAMPO	2019	2018	2017	2016	2015
Approvazione bilancio	sì	sì	sì	sì	sì
Risultato d'esercizio	7.159.042,00	4.735.972,00	4.681.311,00	4.120.357,00	3.298.948,00

ATTENZIONE: l'applicativo richiede la compilazione esclusivamente di una delle seguenti quattro sotto-sezioni di "DATI DI BILANCIO PER LA VERIFICA TUSP".

Ulteriori informazioni relative ai campi della Sezione

Numero dei dipendenti: L'organico della società al 31/12/2019 è composto da 189 dipendenti e risulta suddiviso in n. 10 operai, n. 168 impiegati, n. 9 quadri e n. 2 dirigenti. La società non si avvale di personale distaccato da Uniacque SpA né viceversa Uniacque si avvale di personale distaccato da Ingegnerie Toscane.

Numero dei componenti dell'organo di amministrazione: Il Consiglio di Amministrazione è composto da 5 componenti nominati in data 29/04/2019.

Compensi dei componenti dell'organo di amministrazione I compensi attribuiti ammontano ad Euro 145.813 (dato da nota integrativa 2019) valore riferito a tutto il Consiglio di amministrazione. Avendo 2 consiglieri rinunciato agli emolumenti deliberati a loro favore in quanto già remunerati dalle rispettive società di appartenenza l'importo corrisponde al compenso dei 3 consiglieri.

La Società tramite Uniacque SpA non nomina alcun componente del Consiglio di Amministrazione di Ingegnerie Toscane Srl.

I Bilanci sono stati regolarmente approvati nei termini di legge.

1. Attività produttive di beni e servizi o Distretti tecnologici

Compilare la seguente sotto-sezione se la "Tipologia di attività svolta" dalla partecipata è: "Attività produttive di beni e servizi" o "Attività di promozione e sviluppo di progetti di ricerca finanziati (Distretti tecnologici)".

NOME DEL CAMPO	2019	2018	2017
A1) Ricavi delle vendite e delle prestazioni	31.715.416	29.720.866	27.659.709
A5) Altri Ricavi e Proventi	1.005.695	1.112.342	908.660
di cui Contributi in conto esercizio	-	-	-

QUOTA DI POSSESSO (quota diretta e/o indiretta)

NOME DEL CAMPO	Indicazioni per la compilazione
Tipologia di Partecipazione	Partecipazione indiretta
Quota diretta ⁽⁵⁾	0,002
Codice Fiscale Tramite ⁽⁶⁾	03299640163
Denominazione Tramite (organismo) ⁽⁶⁾	UNIACQUE S.P.A.
Quota detenuta dalla Tramite nella società ⁽⁷⁾	1%

⁽²⁷⁾ Se la partecipazione è diretta o sia diretta che indiretta, inserire la quota detenuta direttamente dall'Amministrazione nella società.

⁽²⁸⁾ Compilare se per "Tipologia di Partecipazione" è stato indicato "Partecipazione Indiretta" o "Partecipazione diretta e indiretta". Inserire CF e denominazione dell'ultima tramite attraverso la quale la società è indirettamente partecipata dall'Amministrazione.

⁽²⁹⁾ Inserire la quota di partecipazione che la "tramite" detiene nella società.

QUOTA DI POSSESSO – TIPO DI CONTROLLO

NOME DEL CAMPO	Indicazioni per la compilazione
Tipo di controllo	nessuno

INFORMAZIONI ED ESITO PER LA RAZIONALIZZAZIONE

NOME DEL CAMPO	Indicazioni per la compilazione
Partecipazione ancora detenuta alla data di adozione del provvedimento	SI
Società controllata da una quotata	No
CF della società quotata controllante ⁽⁸⁾	
Denominazione della società quotata controllante ⁽⁸⁾	

⁽²⁰⁾ Compilare il campo solo se nel campo "Società controllata da una quotata" è stato scelto "SI".

Se la partecipazione non è più detenuta alla data di adozione del provvedimento non deve essere indicato l'esito della revisione periodica ma deve essere compilata la scheda in base alla tipologia della razionalizzazione realizzata.

La partecipata svolge un'attività di produzione di beni e servizi a favore dell'Amministrazione?	No
Attività svolta dalla Partecipata	attività diversa dalle precedenti
Descrizione dell'attività	La società ha per oggetto attività di supporto tecnico nel settore idrico ambientale.
Quota % di partecipazione detenuta dal soggetto privato ⁽⁹⁾	
Svolgimento di attività analoghe a quelle svolte da altre società (art.20, c.2 lett.c)	no
Necessità di contenimento dei costi di funzionamento (art.20, c.2 lett.f)	no
Necessità di aggregazione di società (art.20, c.2 lett.g)	no
L'Amministrazione ha fissato, con proprio provvedimento, obiettivi specifici sui costi di funzionamento della partecipata? (art.19, c, 5) ⁽¹⁰⁾	Scegliere un elemento.
Esito della revisione periodica	razionalizzazione
Modalità (razionalizzazione) ⁽¹¹⁾	cessione della partecipazione a titolo oneroso
Termine previsto per la razionalizzazione ⁽¹¹⁾	
Note*	<p>In data <i>Ulteriori informazioni</i></p> <p><i>In data 15 settembre 2020 il Comitato di Indirizzo Strategico e di Controllo di Uniacque ha deliberato di approvare la dismissione delle partecipazioni in Ingegnerie Toscane s.r.l., a norma di legge e di statuto, e di demandare alla successiva decisione del consiglio di amministrazione gli adempimenti conseguenti, con la raccomandazione di recuperare il maggior valore possibile dalla cessione.</i></p> <p><i>In data 30 ottobre 2020 il Consiglio di Amministrazione di Uniacque ha espresso la volontà di dismissione delle partecipazioni societarie detenute da Uniacque s.p.a. in Ingegnerie Toscane s.r.l. e di avviare il conseguente procedimento, come da linea di indirizzo del Comitato di Indirizzo Strategico e di Controllo;</i></p>

⁽³¹⁾ Compilare il campo se "Attività svolta dalla Partecipata" precedentemente selezionata è "realizzazione e gestione di opera pubblica ovvero organizzazione e gestione di servizio di interesse generale tramite PPP (Art.4, c.2, lett.c)".

⁽³²⁾ Compilare il campo se "Tipo di controllo" è stato selezionato elemento diverso da "nessuno".

⁽³³⁾ Campo obbligatorio se per "Esito della revisione periodica" è stato selezionato "Razionalizzazione".

*Campo con compilazione facoltativa.

CONSORZIO TERRITORIO ED AMBIENTE VALLE SERIANA S.P.A. – CF 03534380161

Scheda di dettaglio

DATI ANAGRAFICI DELLA PARTECIPATA

Codice Fiscale	03534380161
Denominazione	CONSORZIO TERRITORIO ED AMBIENTE VALLE SERIANA S.P.A.
Anno di costituzione della società	2008
Forma giuridica	Società per azioni
Stato della società	La società è attiva
Società con azioni quotate in mercati regolamentati	No
Società che ha emesso strumenti finanziari quotati in mercati regolamentati (ex TUSP)	No
La società è un GAL	No

Ulteriori informazioni relative ai campi della Sezione

Nessuna

SEDE LEGALE DELLA PARTECIPATA

Stato	Italia
Provincia	BERGAMO
Comune	CASNIGO
CAP	2020
Indirizzo	VIA LUNGO ROMNA 21

SETTORE DI ATTIVITÀ DELLA PARTECIPATA

Attività 1	68.20.01
Peso indicativo dell'attività %	100

DATI DI BILANCIO PER LA VERIFICA TUSP

Anno 2019

Tipologia di attività svolta	Attività produttive di beni e servizi
Numero medio di dipendenti	0
Numero dei componenti dell'organo di amministrazione	4
Compenso dei componenti dell'organo di amministrazione	0
Numero dei componenti dell'organo di controllo	3
Compenso dei componenti dell'organo di controllo	13.575 per i sindaci ed euro 2.808 per il revisore

	2019	2018	2017	2016	2015
Approvazione bilancio	sì	sì	sì	sì	sì
Risultato d'esercizio	97.050	51.899	137.882	161.352	142.278

Ulteriori informazioni relative ai campi della Sezione

Numero dei dipendenti: la società al 31/12/2019 non ha dipendenti in organico. La società non si avvale di personale distaccato dalla Provincia di Bergamo, né viceversa la Provincia di Bergamo si avvale di personale della società.

Numero dei componenti dell'organo di amministrazione: nel corso dell'esercizio 2019 il Consiglio di Amministrazione della società è stato composto da n. 4 membri. In occasione del rinnovo dell'organo amministrativo avvenuto in data 28/07/2020 è stato nominato il Consiglio di Amministrazione composto da 3 membri.

Compensi dei componenti dell'organo di amministrazione: nel corso dell'anno 2019 non sono stati erogati compensi per l'organo di amministrazione. A partire dal 28/07/2020 il compenso complessivo deliberato per l'intero organo amministrativo è pari ad € 10.000.

Approvazione bilancio e Risultato d'esercizio: i bilanci sono stati regolarmente approvati nei termini di legge;

Attività produttive di beni e servizi o Distretti tecnologici

	2019	2018	2017
A1) Ricavi delle vendite e delle prestazioni	280.799	287.668	461.811
A5) Altri Ricavi e Proventi	2.601	71.516	0

di cui Contributi in conto esercizio	0	0	0
--------------------------------------	---	---	---

QUOTA DI POSSESSO (quota diretta e/o indiretta)

Tipologia di Partecipazione	Partecipazione diretta
Quota diretta	1,41%

QUOTA DI POSSESSO – TIPO DI CONTROLLO

Tipo di controllo	nessuno
-------------------	---------

Ulteriori informazioni relative ai campi della sezione

Nessuna

INFORMAZIONI ED ESITO PER LA RAZIONALIZZAZIONE

NOME DEL CAMPO	Indicazioni per la compilazione
Partecipazione ancora detenuta alla data di adozione del provvedimento	Si
Società controllata da una quotata	No
CF della società quotata controllante ^(a)	
Denominazione della società quotata controllante ^(a)	

La partecipata svolge un'attività di produzione di beni e servizi a favore dell'Amministrazione?	No
Attività svolta dalla Partecipata	attività diversa dalle precedenti
Descrizione dell'attività	La società è proprietaria di reti e infrastrutture connesse alla gestione del servizio idrico Integrato nell'ambito territoriale ottimale della provincia di Bergamo; le reti e infrastrutture di proprietà sono concesse in uso al gestore unico di bacino Uniacque SpA dal 1 gennaio 2007
Quota % di partecipazione detenuta dal soggetto privato ^(a)	
Svolgimento di attività analoghe a quelle svolte da altre società (art.20, c.2 lett.c)	si
Necessità di contenimento dei costi di funzionamento (art.20, c.2 lett.f)	no
Necessità di aggregazione di società (art.20, c.2 lett.g)	si
L'Amministrazione ha fissato, con proprio provvedimento, obiettivi specifici sui costi di funzionamento della partecipata? (art.19, c.5)	no
Esito della revisione periodica	razionalizzazione
Modalità (razionalizzazione)	messa in liquidazione della società
Termine previsto per la razionalizzazione	31/12/2021
Note*	

Ulteriori informazioni relative ai campi della Sezione

Attività svolta dalla partecipata: la società è proprietaria di parte dell'infrastruttura afferente al servizio idrico Integrato nell'ambito territoriale ottimale della provincia di Bergamo. La gestione del servizio idrico integrato è affidata - con delibera dell'autorità d'ambito - al gestore unico Uniacque Spa cui la società concede in uso le reti;

Svolgimento di attività analoghe a quelle svolte da altre società: dal 1 gennaio 2007 la gestione del servizio idrico

integrato è stata affidata - con delibera dell'autorità d'ambito - al gestore unico Uniacque Spa e pertanto la società non svolge più nessuna delle attività legate alla gestione del servizio idrico integrato e si limita a concedere in uso le reti di proprietà al gestore d'ambito. All'interno del bacino d'ambito della provincia di Bergamo sono presenti diverse società proprietarie delle reti ed infrastrutture messe a disposizione del gestore d'ambito (ad es. Cosidra, Consorzio Territorio e Ambiente Valle Seriana Spa, Hidrogest Spa, RIA Spa, Tutela Ambientale del Sebino Srl e Zerra Spa) e per queste la Provincia di Bergamo ed i Comuni soci – unitamente ad Uniacque S.p.A. in qualità di gestore d'ambito - hanno definito un percorso volto all'aggregazione di tutte le società cd. "patrimoniali" in Uniacque S.p.A.;

Esito della ricognizione: razionalizzazione mediante cessione della partecipazione a titolo oneroso o aggregazione per fusione;

Modalità (razionalizzazione): trattandosi di società interamente pubblica proprietaria di reti e infrastrutture connesse alla gestione del servizio idrico integrato nell'ambito territoriale ottimale della provincia di Bergamo e concesse in uso al gestore d'ambito, in sede di ricognizione straordinaria (DCP18/2017) era prevista la dismissione della quota mediante alienazione/aggregazione in Uniacque Spa (gestore unico d'ambito). La società Uniacque Spa ha manifestato nel corso del 2017 la disponibilità a procedere all'aggregazione delle società patrimoniali operanti nel bacino dell'ATO sulla base di una delle seguenti procedure: I) acquisizione da parte del gestore dell'intero pacchetto societario e successiva fusione per incorporazione della società acquisita; II) cessione delle reti afferenti al SII dalla società patrimoniale al gestore a fronte di un controvalore definito sulla base delle regole fissate dell'autorità (ARERA) e successiva messa in liquidazione della società. E' attualmente in corso la verifica del valore delle reti afferenti al SII, valutazione (redatta in contraddittorio con il gestore unico d'ambito Uniacque S.p.A.) finalizzata alla conclusione dell'operazione sopra descritta al punto I).Le trattative sono in corso. L'Ente ha comunicato di procedere al recesso e ha chiesto la liquidazione della propria quota visto il prolungarsi dei tempi. Tuttavia non ha ricevuto nessuna risposta ed è in attesa che il processo di aggregazione avvenga.

Nel corso del 2019 è stata predisposta da parte del gestore unico d'ambito Uniacque spa l'apposita "due diligence" finalizzata alla determinazione del valore societario, relativamente alla quale è tuttora in corso la verifica in contraddittorio dei valori definitivi delle reti afferenti al SII. Alla data odierna non si è ancora pervenuti ad un accordo con tutti i soci circa le modalità ed il valore di trasferimento delle reti al gestore d'ambito e si rende quindi necessario posticipare al 31.12.2020 il termine previsto per l'alienazione della partecipazione.

Termine previsto per la razionalizzazione: 31/12/2021;

IMPIANTI POLISPORTIVI SPA

DATI ANAGRAFICI DELLA PARTECIPATA

NOME DEL CAMPO	Indicazioni per la compilazione
Codice Fiscale	02709310169
Denominazione	IMPIANTI POLISPORTIVI SPA
Data di costituzione della partecipata	1999
Forma giuridica	Società per azioni
Tipo di fondazione	Scegliere un elemento.
Altra forma giuridica	
Stato di attività della partecipata	Scegliere un elemento.
Data di inizio della procedura ⁽¹⁾	
Società con azioni quotate in mercati regolamentati ⁽²⁾	
Società che ha emesso strumenti finanziari quotati in mercati regolamentati (ex TUSP) ⁽²⁾	NO
La società è un GAL ⁽²⁾	

⁽¹⁾ Compilare solo se nel campo "stato di attività della partecipata" è stato indicato che sono in corso procedure di liquidazione volontaria o scioglimento oppure procedure concorsuali.

⁽²⁾ Nell'applicativo le società emittenti azioni o strumenti finanziari in mercati regolamentati e i Gruppi di Azione Locale (GAL) sono individuati mediante elenchi ufficiali.

SEDE LEGALE DELLA PARTECIPATA

NOME DEL CAMPO	Indicazioni per la compilazione
Stato	Italia
Provincia	BERGAMO
Comune	CASNIGO
CAP*	
Indirizzo*	
Telefono*	
FAX*	
Email*	

*campo con compilazione facoltativa

SETTORE DI ATTIVITÀ DELLA PARTECIPATA

Indicare il settore ATECO rappresentativo dell'attività svolta. Nel caso in cui i settori siano più di uno, indicarli in ordine decrescente di importanza. Non è più richiesto indicare il peso di ciascuna attività.

La lista dei codici Ateco è disponibile al link <http://www.istat.it/it/strumenti/definizioni-e-classificazioni/ateco-2007>

NOME DEL CAMPO	Indicazioni per la compilazione
Attività 1	931130
Attività 2	
Attività 3	
Attività 4	

ULTERIORI INFORMAZIONI SULLA PARTECIPATA

NOME DEL CAMPO	Indicazioni per la compilazione
Società in house	no
Previsione nello statuto di limiti sul fatturato ⁽³⁾	no
Società contenuta nell'allegato A al D.Lgs. n. 175/2016	
Società a partecipazione pubblica di diritto singolare (art.1, c. 4, lett. A) [#]	no
Riferimento normativo società di diritto singolare ⁽³⁾	
La partecipata svolge attività economiche protette da diritti speciali o esclusivi insieme con altre attività svolte in regime di mercato ^{###}	no
Riferimento legislativo, regolamentare o amministrativo con cui si concedono diritti speciali o esclusivi ⁽³⁾	
Società esclusa dall'applicazione dell'art. 4 con DPCM (art. 4, c. 9)	no
Società esclusa dall'applicazione dell'art. 4 con provvedimento del Presidente della Regione o delle Prov. Autonome (art. 4, c. 9)	no
Riferimento normativo atto esclusione ⁽⁴⁾	

⁽³⁾ Compilare il campo solo se nel campo precedente è stato scelto "sì"

⁽⁴⁾ Compilare il campo solo se in uno dei campi precedenti è stato scelto "sì"

[#] Per la nozione giuridica di "società a partecipazione pubblica di diritto singolare" di cui all'art. 1, comma 4, del TUSP, si veda l'orientamento della Struttura di monitoraggio disponibile sul sito del DT al seguente link:

http://www.dt.tesoro.it/export/sites/sitodi/modules/documenti_it/patrimonio_pubblico/patrimonio_pa/Orientamento_del_18_novembre_2019_xSocietx_a_partecipazione_pubblica_di_diritto_singolarex.pdf

^{###} Per la definizione di diritto esclusivo o speciale, si rinvia alle lettere lll) e mmm) del comma 1 dell'art. 3 del D.Lgs. n. 50/2016 (Codice degli appalti). A titolo esemplificativo, non possono essere indicate come riferimento normativo le disposizioni del TUSP, considerato che nessuna di esse attribuisce un diritto esclusivo o speciale.

DATI DI BILANCIO PER LA VERIFICA TUSP

NOME DEL CAMPO	Anno 2019
Tipologia di attività svolta	Attività produttive di beni e servizi
Numero medio di dipendenti	0
Numero dei componenti dell'organo di amministrazione	5
Compenso dei componenti dell'organo di amministrazione	0
Numero dei componenti dell'organo di controllo	3
Compenso dei componenti dell'organo di controllo	3.500

NOME DEL CAMPO	2019	2018	2017	2016	2015
Approvazione bilancio	sì	sì	sì	sì	sì
Risultato d'esercizio	729	1865	794	775	3755

ATTENZIONE: l'applicativo richiede la compilazione esclusivamente di una delle seguenti quattro sotto-sezioni di "DATI DI BILANCIO PER LA VERIFICA TUSP".

1. Attività produttive di beni e servizi o Distretti tecnologici

Compilare la seguente sotto-sezione se la "Tipologia di attività svolta" dalla partecipata è: "Attività produttive di beni e servizi" o "Attività di promozione e sviluppo di progetti di ricerca finanziati (Distretti tecnologici)".

NOME DEL CAMPO	2019	2018	2017
A1) Ricavi delle vendite e delle prestazioni	81.000	81.000	81.000
A5) Altri Ricavi e Proventi	81.000	55.531	7.115
di cui Contributi In conto esercizio		0	0

2. Attività di Holding

Compilare la seguente sotto-sezione se la "Tipologia di attività svolta" dalla partecipata è: "Attività consistenti nell'assunzione di partecipazioni in società esercenti attività diverse da quella creditizia e finanziaria (Holding)".

NOME DEL CAMPO	2019	2018	2017
A1) Ricavi delle vendite e delle prestazioni			
A5) Altri Ricavi e Proventi			
di cui Contributi In conto esercizio			
C15) Proventi da partecipazioni			
C16) Altri proventi finanziari			
C17 bis) Utili e perdite su cambi			
D18 a) Rettifiche di valore di attività finanziarie - Rivalutazioni di partecipazioni			

3. Attività bancarie e finanziarie

Compilare la seguente sotto-sezione se la "Tipologia di attività svolta" dalla partecipata è: "Attività bancarie e finanziarie".

NOME DEL CAMPO	2019	2018	2017
Interessi attivi e proventi assimilati			
Commissioni attive			

4. Attività assicurative

Compilare la seguente sotto-sezione se la "Tipologia di attività svolta" dalla partecipata è: "Attività assicurative".

NOME DEL CAMPO	2019	2018	2017
I.1 Conto Tecnico dei rami danni - Premi di competenza, al netto delle cessioni in riassicurazione			
I.3 Conto Tecnico dei rami danni - Altri proventi tecnici, al netto delle cessioni in riassicurazione			
II.1 Conto Tecnico dei rami vita - Premi dell'esercizio, al netto delle cessioni in riassicurazione			
II.4 Conto Tecnico dei rami vita - Altri proventi tecnici, al netto delle cessioni in riassicurazione			

QUOTA DI POSSESSO (quota diretta e/o indiretta)

NOME DEL CAMPO	Indicazioni per la compilazione
Tipologia di Partecipazione	Partecipazione diretta
Quota diretta ⁽⁵⁾	6,99
Codice Fiscale Tramite ⁽⁶⁾	
Denominazione Tramite (organismo) ⁽⁶⁾	
Quota detenuta dalla Tramite nella società ⁽⁷⁾	

⁽⁵⁾ Se la partecipazione è diretta o sia diretta che indiretta, inserire la quota detenuta direttamente dall'Amministrazione nella società.

⁽⁶⁾ Compilare se per "Tipologia di Partecipazione" è stato indicato "Partecipazione Indiretta" o "Partecipazione diretta e indiretta". Inserire CF e denominazione dell'ultima tramite attraverso la quale la società è indirettamente partecipata dall'Amministrazione.

⁽⁷⁾ Inserire la quota di partecipazione che la "tramite" detiene nella società.

QUOTA DI POSSESSO – TIPO DI CONTROLLO

NOME DEL CAMPO	Indicazioni per la compilazione
Tipo di controllo	controllo congiunto - maggioranza dei voti esercitabili nell'assemblea ordinaria ed effettivo esercizio del potere di controllo anche tramite comportamenti concludenti

INFORMAZIONI ED ESITO PER LA RAZIONALIZZAZIONE

NOME DEL CAMPO	Indicazioni per la compilazione
Partecipazione ancora detenuta alla data di adozione del provvedimento	Sì
Società controllata da una quotata	No
CF della società quotata controllante ⁽⁸⁾	
Denominazione della società quotata controllante ⁽⁸⁾	

⁽⁸⁾ Compilare il campo solo se nel campo "Società controllata da una quotata" è stato scelto "sì".

Se la partecipazione non è più detenuta alla data di adozione del provvedimento non deve essere indicato l'esito della revisione periodica ma deve essere compilata la scheda in base alla tipologia della razionalizzazione realizzata.

La partecipata svolge un'attività di produzione di beni e servizi a favore dell'Amministrazione?	No
Attività svolta dalla Partecipata	autoproduzione di beni o servizi strumentali all'ente o agli enti pubblici partecipanti o allo svolgimento delle loro funzioni (Art. 4, c. 2, lett. d)
Descrizione dell'attività	Detenzione della proprietà di un cospicuo patrimonio immobiliare destinato ad impianti sportivi, la cui gestione è stata, dalla società stessa, affidata a terzi mediante procedura ad evidenza pubblica
Quota % di partecipazione detenuta dal soggetto privato ⁽⁹⁾	
Svolgimento di attività analoghe a quelle svolte da altre società (art.20, c.2 lett.c)	no
Necessità di contenimento dei costi di funzionamento (art.20, c.2 lett.f)	no
Necessità di aggregazione di società (art.20, c.2 lett.g)	no
L'Amministrazione ha fissato, con proprio provvedimento, obiettivi specifici sui costi di funzionamento della partecipata? (art.19, c, 5) ⁽¹⁰⁾	no
Esito della revisione periodica	mantenimento senza interventi
Modalità (razionalizzazione) ⁽¹¹⁾	Scegliere un elemento.
Termine previsto per la razionalizzazione ⁽¹¹⁾	
Note*	

⁽⁹⁾ Compilare il campo se "Attività svolta dalla Partecipata" precedentemente selezionata è "realizzazione e gestione di opera pubblica ovvero organizzazione e gestione di servizio di interesse generale tramite PPP (Art.4, c.2, lett.c)".

⁽¹⁰⁾ Compilare il campo se "Tipo di controllo" è stato selezionato elemento diverso da "nessuno".

⁽¹¹⁾ Campo obbligatorio se per "Esito della revisione periodica" è stato selezionato "Razionalizzazione".

*Campo con compilazione facoltativa.

Se la partecipazione non è più detenuta alla data di adozione del provvedimento, deve essere compilata, in base alla tipologia di operazione realizzata, una delle schede:

- PARTECIPAZIONE NON PIÙ DETENUTA - Alienazione della partecipazione
- PARTECIPAZIONE NON PIÙ DETENUTA - Cessione della partecipazione a titolo gratuito
- PARTECIPAZIONE NON PIÙ DETENUTA - Recesso dalla società

- PARTECIPAZIONE NON PIÙ DETENUTA – Liquidazione/Scioglimento della società
- PARTECIPAZIONE NON PIÙ DETENUTA - Fusione della società (per unione o per incorporazione)

Per non appesantire il presente documento, le schede sopra elencate sono state inserite all'interno delle "Schede di rilevazione per la Relazione attuazione piano di razionalizzazione" a cui pertanto si rinvia.

SERVIZI SOCIO SANITARI VAL SERIANA S.R.L. – CF 03228150169

*Scheda di dettaglio***DATI ANAGRAFICI DELLA PARTECIPATA**

Codice Fiscale	03228150169
Denominazione	SERVIZI SOCIO SANITARI VAL SERIANA S.R.L.
Anno di costituzione della società	2005
Forma giuridica	Società a responsabilità limitata
Stato della società	La società è attiva
Società con azioni quotate in mercati regolamentati	No
Società che ha emesso strumenti finanziari quotati in mercati regolamentati (ex TUSP)	No
La società è un GAL	No

Ulteriori informazioni relative ai campi della Sezione

Nessuna

SEDE LEGALE DELLA PARTECIPATA

Stato	Italia
Provincia	BERGAMO
Comune	ALBINO
CAP	24021
Indirizzo	VIALE STAZIONE 26/A

SETTORE DI ATTIVITÀ DELLA PARTECIPATA

Attività 1	889900
------------	--------

Peso indicativo dell'attività %	95,15
Attività 2	862209
Peso indicativo dell'attività %	4,85

ULTERIORI INFORMAZIONI SULLA PARTECIPATA

Società in house	si
Previsione nello statuto di limiti sul fatturato	no
Deliberazione di quotazione di azioni in mercati regolamentati nei termini e con le modalità di cui all'art. 26, c. 4	no
Società contenuta nell'allegato A al D.Lgs. n. 175/2016	no
Società a partecipazione pubblica di diritto singolare (art.1, c. 4, lett. A)	no
Riferimento normativo società di diritto singolare	
La partecipata svolge attività economiche protette da diritti speciali o esclusivi insieme con altre attività svolte in regime di mercato	no
Riferimento normativo società con diritti speciali o esclusivi insieme con altre attività svolte in regime di mercato	
Società esclusa dall'applicazione dell'art. 4 con DPCM (art. 4, c. 9)	no
Società esclusa dall'applicazione dell'art. 4 con provvedimento del Presidente della Regione o delle Prov. Autonome (art. 4, c. 9)	no
Riferimento normativo atto esclusione	

Ulteriori informazioni relative ai campi della Sezione

Nessuna

DATI DI BILANCIO PER LA VERIFICA TUSP

Anno 2018

Tipologia di attività svolta	Attività produttive di beni e servizi
Numero medio di dipendenti	20,93
Numero dei componenti dell'organo di amministrazione	1
Compenso dei componenti dell'organo di amministrazione	8.440
Numero dei componenti dell'organo di controllo	1
Compenso dei componenti dell'organo di controllo	3.120

	2019	2018	2017	2016	2015
Approvazione bilancio	si	si	si	si	si
Risultato d'esercizio	16.990	12.580	6.598	877	331

Ulteriori informazioni relative ai campi della Sezione

Numero dei dipendenti: al 31.12.2019 il numero medio di dipendenti è 20,93.

Numero dei componenti dell'organo di amministrazione:1

Compensi dei componenti dell'organo di amministrazione: il compenso annuo pari ad € 8.440 (costo da nota integrativa 2019) compete all'amministratore unico;

Approvazione bilancio e Risultato d'esercizio: i bilanci sono stati regolarmente approvati nei termini di legge;

Attività produttive di beni e servizi o Distretti tecnologici

	2019	2018	2017
A1) Ricavi delle vendite e delle prestazioni	496.999	486.730	583.354
A5) Altri Ricavi e Proventi	4.907.772	4.673.584	4.578.034

di cui Contributi in conto esercizio	4.899.842	4.653.999	4.566.917
--------------------------------------	-----------	-----------	-----------

QUOTA DI POSSESSO (quota diretta e/o indiretta)

Tipologia di Partecipazione	Partecipazione diretta
Quota diretta	5,26

QUOTA DI POSSESSO – TIPO DI CONTROLLO

Tipo di controllo	controllo congiunto per effetto di norme statutarie
-------------------	---

Ulteriori informazioni relative ai campi della sezione

Nessuna

INFORMAZIONI ED ESITO PER LA RAZIONALIZZAZIONE

La partecipata svolge un'attività di produzione di beni e servizi a favore dell'Amministrazione?	Si
Attività svolta dalla Partecipata	produzione di un servizio di interesse generale (Art. 4, c. 2, lett. a)
Descrizione dell'attività	La società si occupa della gestione dei servizi sociali, assistenziali e sanitari in generale, della tutela dei minori e di ogni altra attività inerente il socio assistenziale e socio sanitario
Quota % di partecipazione detenuta dal soggetto privato	
Svolgimento di attività analoghe a quelle svolte da altre società (art.20, c.2 lett.c)	no
Necessità di contenimento dei costi di funzionamento (art.20, c.2 lett.f)	no
Necessità di aggregazione di società (art.20, c.2 lett.g)	no

L'Amministrazione ha fissato, con proprio provvedimento, obiettivi specifici sui costi di funzionamento della partecipata? (art.19, c.5)	no
Esito della ricognizione	mantenimento senza interventi
Modalità (razionalizzazione)	
Termine previsto per la razionalizzazione	
Le misure di razionalizzazione sono state concluse alla data del 31/12/2018?	
Note*	

Ulteriori informazioni relative ai campi della Sezione

Attività svolta dalla partecipata: La società si occupa della gestione dei servizi sociali, assistenziali e sanitari in generale, della tutela dei minori e di ogni altra attività inerente il socio assistenziale e socio sanitario

Esito della ricognizione: mantenimento;

Modalità (razionalizzazione):

Termine previsto per la razionalizzazione:

ANITA S.R.L. – CF 03615530163

Scheda di dettaglio

DATI ANAGRAFICI DELLA PARTECIPATA

Codice Fiscale	03615530163
Denominazione	ANITA S.R.L.
Anno di costituzione della società	2009
Forma giuridica	Società a responsabilità limitata
Stato della società	La società è attiva
Società con azioni quotate in mercati regolamentati	No
Società che ha emesso strumenti finanziari quotati in mercati regolamentati (ex TUSP)	No
La società è un GAL	No

Ulteriori informazioni relative ai campi della Sezione

Nessuna

SEDE LEGALE DELLA PARTECIPATA

Stato	Italia
Provincia	BERGAMO
Comune	NEMBRO
CAP	24027
Indirizzo	VIA LOMBARDIA 27
Telefono*	035522292

FAX*	0354721550
Email*	

SETTORE DI ATTIVITÀ DELLA PARTECIPATA

Attività 1	642000
Peso indicativo dell'attività %	100

ULTERIORI INFORMAZIONI SULLA PARTECIPATA

Società in house	no
Previsione nello statuto di limiti sul fatturato	no
Deliberazione di quotazione di azioni in mercati regolamentati nei termini e con le modalità di cui all'art. 26, c. 4	no
Società contenuta nell'allegato A al D.Lgs. n. 175/2016	no
Società a partecipazione pubblica di diritto singolare (art.1, c. 4, lett. A)	no
Riferimento normativo società di diritto singolare	
La partecipata svolge attività economiche protette da diritti speciali o esclusivi insieme con altre attività svolte in regime di mercato	no
Riferimento normativo società con diritti speciali o esclusivi insieme con altre attività svolte in regime di mercato	

Società esclusa dall'applicazione dell'art. 4 con DPCM (art. 4, c. 9)	no
Società esclusa dall'applicazione dell'art. 4 con provvedimento del Presidente della Regione o delle Prov. Autonome (art. 4, c. 9)	no
Riferimento normativo atto esclusione	

Ulteriori informazioni relative ai campi della Sezione

Nessuna

DATI DI BILANCIO PER LA VERIFICA TUSP

NOME DEL CAMPO	Anno 2019
Tipologia di attività svolta	Attività consistenti nell'assunzione di partecipazioni in società esercenti attività diverse da quella creditizia e finanziaria (Holding)
Numero medio di dipendenti	0
Numero dei componenti dell'organo di amministrazione	1
Compenso dei componenti dell'organo di amministrazione	28.860 annui
Numero dei componenti dell'organo di controllo	1
Compenso dei componenti dell'organo di controllo	11.544 annui

NOME DEL CAMPO	2019	2018	2017	2016	2015
Approvazione bilancio	sì	sì	sì	sì	sì
Risultato d'esercizio	992.880	102.170	730.855	761.955	360.197

Ulteriori informazioni relative ai campi della Sezione

Numero dei dipendenti: la società al 31/12/2019 non ha dipendenti in organico.

Numero dei componenti dell'organo di amministrazione: a partire dal 12 dicembre 2016 il Consiglio di Amministrazione è stato sostituito dall'Amministratore Unico;

Compensi dei componenti dell'organo di amministrazione: Il compenso annuo pari ad € 28.860 (costo da nota integrativa 2019) compete all'amministratore unico;

Approvazione bilancio e Risultato d'esercizio: i bilanci sono stati regolarmente approvati nei termini di legge;

1. Attività produttive di beni e servizi o Distretti tecnologici

	2019	2018	2017
A1) Ricavi delle vendite e delle prestazioni	0	0	0

A5) Altri Ricavi e Proventi	0	0	
di cui Contributi in conto esercizio	0	0	0

2. Attività di Holding

Compilare la seguente sotto-sezione se la "Tipologia di attività svolta" dalla partecipata è: "Attività consistenti nell'assunzione di partecipazioni in società"

NOME DEL CAMPO	2019	2018	2017
A1) Ricavi delle vendite e delle prestazioni	237.546	206.417	206.386
A5) Altri Ricavi e Proventi	1789	1.363	6.172
di cui Contributi in conto esercizio			
C15) Proventi da partecipazioni	2.418.549	715.934	920.459
C16) Altri proventi finanziari	3.942	2.784	7.637
C17 bis) Utili e perdite su cambi			
D18 a) Rettifiche di valore di attività finanziarie - Rivalutazioni di partecipazioni			

Tipologia di Partecipazione	Partecipazione diretta
Quota diretta	1,42

QUOTA DI POSSESSO – TIPO DI CONTROLLO

Tipo di controllo	nessuno
-------------------	---------

Ulteriori informazioni relative ai campi della sezione

Nessuna

INFORMAZIONI ED ESITO PER LA RAZIONALIZZAZIONE

La partecipata svolge un'attività di produzione di beni e servizi a favore dell'Amministrazione?	No
Attività svolta dalla Partecipata	produzione di un servizio di interesse generale (Art. 4, c. 2, lett. a)

Descrizione dell'attività	La società agisce quale strumento organizzativo degli enti locali soci per garantire la proprietà, la manutenzione e l'esercizio delle reti afferenti al servizio di distribuzione del gas in alcune aree della provincia di Bergamo. La società è funzionale alla gestione coordinata della partecipazione in Ascopiave e quindi valorizzazione delle reti di distribuzione gas conferite dai comuni soci di Anita in vista della gara d'ambito.
Quota % di partecipazione detenuta dal soggetto privato	
Svolgimento di attività analoghe a quelle svolte da altre società (art.20, c.2 lett.c)	no
Necessità di contenimento dei costi di funzionamento (art.20, c.2 lett.f)	no
Necessità di aggregazione di società (art.20, c.2 lett.g)	no
L'Amministrazione ha fissato, con proprio provvedimento, obiettivi specifici sui costi di funzionamento della partecipata? (art.19, c.5)	no
Esito della ricognizione	mantenimento senza interventi
Modalità (razionalizzazione)	
Termine previsto per la razionalizzazione	
Le misure di razionalizzazione sono state concluse alla data del 31/12/2018?	no
Note*	

Ulteriori informazioni relative ai campi della Sezione

Attività svolta dalla partecipata: la società agisce quale strumento organizzativo degli enti locali soci per garantire, la proprietà, la manutenzione e l'esercizio delle reti afferenti al servizio di distribuzione del gas in alcune aree della provincia di Bergamo. Si rimanda a quanto previsto in ricognizione straordinaria. La società è funzionale alla gestione coordinata della partecipazione in Ascopiave e quindi valorizzazione delle reti di distribuzione gas conferite dai comuni soci di Anita in vista della gara d'ambito.

Esito della ricognizione: mantenimento;

Modalità (razionalizzazione):

Termine previsto per la razionalizzazione:

DATI ANAGRAFICI DELLA PARTECIPATA

NOME DEL CAMPO	Indicazioni per la compilazione
Codice Fiscale	03916270261
Denominazione	ASCOPIAVE SPA
Data di costituzione della partecipata	14/09/2004
Forma giuridica	Società per azioni
Tipo di fondazione	Scegliere un elemento.
Altra forma giuridica	
Stato di attività della partecipata	attiva
Data di inizio della procedura ⁽¹⁾	
Società con azioni quotate in mercati regolamentati ⁽²⁾	
Società che ha emesso strumenti finanziari quotati in mercati regolamentati (ex TUSP) ⁽²⁾	
La società è un GAL ⁽²⁾	

⁽¹⁾ Compilare solo se nel campo "stato di attività della partecipata" è stato indicato che sono in corso procedure di liquidazione volontaria o scioglimento oppure procedure concorsuali.

⁽²⁾ Nell'applicativo le società emittenti azioni o strumenti finanziari in mercati regolamentati e i Gruppi di Azione Locale (GAL) sono individuati mediante elenchi ufficiali.

SEDE LEGALE DELLA PARTECIPATA

NOME DEL CAMPO	Indicazioni per la compilazione
Stato	Italia
Provincia	TREVISO
Comune	PIEVE DI SOLIGO
CAP*	31053
Indirizzo*	VIA VERIZZO 1030
Telefono*	0438980098
FAX*	
Email*	

* campo con compilazione facoltativa

SETTORE DI ATTIVITÀ DELLA PARTECIPATA

Indicare il settore ATECO rappresentativo dell'attività svolta. Nel caso in cui i settori siano più di uno, indicarli in ordine decrescente di importanza. Non è più richiesto indicare il peso di ciascuna attività.

La lista dei codici Ateco è disponibile al link <http://www.istat.it/it/strumenti/definizioni-e-classificazioni/ateco-2007>

NOME DEL CAMPO	Indicazioni per la compilazione
Attività 1	70.1
Attività 2	
Attività 3	
Attività 4	

ULTERIORI INFORMAZIONI SULLA PARTECIPATA

NOME DEL CAMPO	Indicazioni per la compilazione
Società in house	no
Previsione nello statuto di limiti sul fatturato ⁽³⁾	no
Società contenuta nell'allegato A al D.Lgs. n. 175/2016	no
Società a partecipazione pubblica di diritto singolare (art.1, c. 4, lett. A) [#]	no
Riferimento normativo società di diritto singolare ⁽³⁾	
La partecipata svolge attività economiche protette da diritti speciali o esclusivi insieme con altre attività svolte in regime di mercato ^{##}	Scegliere un elemento.
Riferimento legislativo, regolamentare o amministrativo con cui si concedono diritti speciali o esclusivi ⁽⁵⁾	
Società esclusa dall'applicazione dell'art. 4 con DPCM (art. 4, c. 9)	Scegliere un elemento.
Società esclusa dall'applicazione dell'art. 4 con provvedimento del Presidente della Regione o delle Prov. Autonome (art. 4, c. 9)	Scegliere un elemento.
Riferimento normativo atto esclusione ⁽⁴⁾	

⁽³⁾ Compilare il campo solo se nel campo precedente è stato scelto "sì"

⁽⁴⁾ Compilare il campo solo se in uno dei campi precedenti è stato scelto "sì"

[#] Per la nozione giuridica di "società a partecipazione pubblica di diritto singolare" di cui all'art. 1, comma 4, del TUSP, si veda l'orientamento della Struttura di monitoraggio disponibile sul sito del DT al seguente link:

http://www.dt.tesoro.it/export/sites/sitodt/modules/documenti_it/patrimonio_pubblico/patrimonio_pa/Orientamento_del_18_novembre_2019_xSocietx_a_partecipazione_pubblica_di_diritto_singolarex.pdf

^{##} Per la definizione di diritto esclusivo o speciale, si rinvia alle lettere lll) e mmm) del comma 1 dell'art. 3 del D.Lgs. n. 50/2016 (Codice degli appalti). A titolo esemplificativo, non possono essere indicate come riferimento normativo le disposizioni del TUSP, considerato che nessuna di esse attribuisce un diritto esclusivo o speciale.

DATI DI BILANCIO PER LA VERIFICA TUSP

NOME DEL CAMPO	Anno 2019
Tipologia di attività svolta	Attività consistenti nell'assunzione di partecipazioni in società esercenti attività diverse da quella creditizia e finanziaria (Holding)
Numero medio di dipendenti	94
Numero dei componenti dell'organo di amministrazione	6
Compenso dei componenti dell'organo di amministrazione	
Numero dei componenti dell'organo di controllo	3
Compenso dei componenti dell'organo di controllo	

NOME DEL CAMPO	2019	2018	2017	2016	2015
Approvazione bilancio	sì	sì	sì	sì	sì
Risultato d'esercizio	521.765.698	41.979.291	43.617.754	33.699.756	33.547.021

ATTENZIONE: l'applicativo richiede la compilazione esclusivamente di una delle seguenti quattro sotto-sezioni di "DATI DI BILANCIO PER LA VERIFICA TUSP".

1. Attività produttive di beni e servizi o Distretti tecnologici

Compilare la seguente sotto-sezione se la "Tipologia di attività svolta" dalla partecipata è: "Attività produttive di beni e servizi" o "Attività di promozione e sviluppo di progetti di ricerca finanziati (Distretti tecnologici)".

NOME DEL CAMPO	2019	2018	2017
A1) Ricavi delle vendite e delle prestazioni			
A5) Altri Ricavi e Proventi di cui Contributi in conto esercizio			

2. Attività di Holding

Compilare la seguente sotto-sezione se la "Tipologia di attività svolta" dalla partecipata è: "Attività consistenti nell'assunzione di partecipazioni in società esercenti attività diverse da quella creditizia e finanziaria (Holding)".

NOME DEL CAMPO	2019	2018	2017
A1) Ricavi delle vendite e delle prestazioni	35.424.927	33.697.541	61.732.300
A5) Altri Ricavi e Proventi di cui Contributi in conto esercizio	1.405.931	232.141	77.804
C15) Proventi da partecipazioni	22.998.627	49.881.646	49.644.366
C16) Altri proventi finanziari	602.199	384.576	237.239
C17 bis) Utili o perdite su cambi			
D18 a) Rettifiche di valore di attività finanziarie - Rivalutazioni di partecipazioni			

3. Attività bancarie e finanziarie

Compilare la seguente sotto-sezione se la "Tipologia di attività svolta" dalla partecipata è: "Attività bancarie e finanziarie".

NOME DEL CAMPO	2019	2018	2017
Interessi attivi e proventi assimilati			
Commissioni attive			

4. Attività assicurative

Compilare la seguente sotto-sezione se la "Tipologia di attività svolta" dalla partecipata è: "Attività assicurative".

NOME DEL CAMPO	2019	2018	2017
I.1 Conto Tecnico dei rami danni - Premi di competenza, al netto delle cessioni in riassicurazione			
I.3 Conto Tecnico dei rami danni - Altri proventi tecnici, al netto delle cessioni in riassicurazione			
II.1 Conto Tecnico dei rami vita - Premi dell'esercizio, al netto delle cessioni in riassicurazione			
II.4 Conto Tecnico dei rami vita - Altri proventi tecnici, al netto delle cessioni in riassicurazione			

QUOTA DI POSSESSO (quota diretta e/o indiretta)

NOME DEL CAMPO	Indicazioni per la compilazione
Tipologia di Partecipazione	Partecipazione indiretta
Quota diretta ⁽⁵⁾	0,04
Codice Fiscale Tramite ⁽⁶⁾	03615530163
Denominazione Tramite (organismo) ⁽⁶⁾	ANITA SRL
Quota detenuta dalla Tramite nella società ⁽⁷⁾	3,05%

⁽⁵⁾ Se la partecipazione è diretta o sia diretta che indiretta, inserire la quota detenuta direttamente dall'Amministrazione nella società.

⁽⁶⁾ Compilare se per "Tipologia di Partecipazione" è stato indicato "Partecipazione Indiretta" o "Partecipazione diretta e indiretta". Inserire CF e denominazione dell'ultima tramite attraverso la quale la società è indirettamente partecipata dall'Amministrazione.

⁽⁷⁾ Inserire la quota di partecipazione che la "tramite" detiene nella società.

QUOTA DI POSSESSO – TIPO DI CONTROLLO

NOME DEL CAMPO	Indicazioni per la compilazione
Tipo di controllo	nessuno

INFORMAZIONI ED ESITO PER LA RAZIONALIZZAZIONE

NOME DEL CAMPO	Indicazioni per la compilazione
Partecipazione ancora detenuta alla data di adozione del provvedimento	Sì
Società controllata da una quotata	No
CF della società quotata controllante ⁽⁸⁾	
Denominazione della società quotata controllante ⁽⁸⁾	

⁽⁸⁾ Compilare il campo solo se nel campo "Società controllata da una quotata" è stato scelto "sì".

Se la partecipazione non è più detenuta alla data di adozione del provvedimento non deve essere indicato l'esito della revisione periodica ma deve essere compilata la scheda in base alla tipologia della razionalizzazione realizzata.

La partecipata svolge un'attività di produzione di beni e servizi a favore dell'Amministrazione?	No
Attività svolta dalla Partecipata	Scegliere un elemento.
Descrizione dell'attività	
Quota % di partecipazione detenuta dal soggetto privato ⁽⁹⁾	
Svolgimento di attività analoghe a quelle svolte da altre società (art.20, c.2 lett.c)	Scegliere un elemento.
Necessità di contenimento dei costi di funzionamento (art.20, c.2 lett.f)	Scegliere un elemento.
Necessità di aggregazione di società (art.20, c.2 lett.g)	Scegliere un elemento.
L'Amministrazione ha fissato, con proprio provvedimento, obiettivi specifici sui costi di funzionamento della partecipata? (art.19, c, 5) ⁽¹⁰⁾	Scegliere un elemento.
Esito della revisione periodica	Scegliere un elemento.
Modalità (razionalizzazione) ⁽¹¹⁾	Scegliere un elemento.
Termine previsto per la razionalizzazione ⁽¹¹⁾	
Note*	

⁽⁹⁾ Compilare il campo se "Attività svolta dalla Partecipata" precedentemente selezionata è "realizzazione e gestione di opera pubblica ovvero organizzazione e gestione di servizio di interesse generale tramite PPP (Art.4, c.2, lett.c)".

⁽¹⁰⁾ Compilare il campo se "Tipo di controllo" è stato selezionato elemento diverso da "nessuno".

⁽¹¹⁾ Campo obbligatorio se per "Esito della revisione periodica" è stato selezionato "Razionalizzazione".

*Campo con compilazione facoltativa.

Se la partecipazione non è più detenuta alla data di adozione del provvedimento, deve essere compilata, in base alla tipologia di operazione realizzata, una delle schede:

- PARTECIPAZIONE NON PIÙ DETENUTA - Alienazione della partecipazione
- PARTECIPAZIONE NON PIÙ DETENUTA - Cessione della partecipazione a titolo gratuito
- PARTECIPAZIONE NON PIÙ DETENUTA - Recesso dalla società
- PARTECIPAZIONE NON PIÙ DETENUTA – Liquidazione/Scioglimento della società
- PARTECIPAZIONE NON PIÙ DETENUTA - Fusione della società (per unione o per incorporazione)

Per non appesantire il presente documento, le schede sopra elencate sono state inserite all'interno delle "Schede di rilevazione per la Relazione attuazione piano di razionalizzazione" a cui pertanto si rinvia.



Dipartimento
del Tesoro

SCHEDE DI RILEVAZIONE
PER LA
RELAZIONE SULL'ATTUAZIONE DEL PIANO DI
RAZIONALIZZAZIONE DELLE PARTECIPAZIONI
da approvarsi entro il 31/12/2020
(Art. 20, c. 4, TUSP)

Di seguito si riportano le schede di rilevazione delle informazioni contenute nella relazione, da approvarsi entro il 31/12/2020, sullo stato di attuazione di piani di razionalizzazione precedentemente adottati dall'Ente.

La rilevazione delle informazioni riguarderà solamente le partecipazioni dirette.

In particolare:

1. per le partecipazioni dirette non più detenute al 31/12/2019 o alla data di adozione del provvedimento, deve essere compilata una delle schede seguenti, in base alla tipologia di operazione realizzata:
 - PARTECIPAZIONE NON PIÙ DETENUTA - Alienazione della partecipazione
 - PARTECIPAZIONE NON PIÙ DETENUTA - Cessione della partecipazione a titolo gratuito
 - PARTECIPAZIONE NON PIÙ DETENUTA - Recesso dalla società
 - PARTECIPAZIONE NON PIÙ DETENUTA – Liquidazione/Scioglimento della società
 - PARTECIPAZIONE NON PIÙ DETENUTA - Fusione della società (per unione o per incorporazione)

ATTENZIONE: Per le partecipazioni dirette detenute al 31/12/2019 ma non più detenute alla data di adozione del provvedimento deve essere comunque compilata la scheda di rilevazione (*Scheda partecipazione*).

2. per le partecipazioni dirette detenute alla data del 31/12/2019 e ancora detenute alla data di adozione del provvedimento di razionalizzazione, per le quali nel precedente piano era stata indicata una misura di razionalizzazione, deve essere compilata una delle schede seguenti, in base alla misura di razionalizzazione indicata nell'anno precedente:
 - STATO DI ATTUAZIONE - Alienazione della partecipazione
 - STATO DI ATTUAZIONE - Cessione della partecipazione a titolo gratuito
 - STATO DI ATTUAZIONE - Recesso dalla società
 - STATO DI ATTUAZIONE – Liquidazione/Scioglimento della società
 - STATO DI ATTUAZIONE - Fusione della società (per unione o per incorporazione)
 - STATO DI ATTUAZIONE - Mantenimento della partecipazione con azioni di razionalizzazione della società

SCHEDA STATO DI ATTUAZIONE

Alienazione della partecipazione

DATI ANAGRAFICI DELLA PARTECIPATA

Codice Fiscale	03534380161
Denominazione	CONSORZIO TERRITORIO ED AMBIENTE VALSERIANA SPA

NOME DEL CAMPO	Indicazioni per la compilazione
Stato di attuazione della procedura	procedura di alienazione non avviata
Motivazioni del mancato avvio della procedura	Il Comune di Horano al Serio non ha al momento deliberato la cessione delle quote societarie ad Uniacque SPA poiche' permane una controversia in merito alla corretta determinazione del prezzo di cessione delle quote in favore della Societa' anzidetta, unico possibile acquirente in qualita' di concessionario del Servizio idrico integrato per l'intera provincia di Bergamo. Le discordanze vertono sul metodo di valutazione dei beni aziendali da cedere, sostanzialmente legate all'applicazione dell'art.31 del metodo tariffario idrico
Tipologia di procedura	negoiazione diretta con un singolo acquirente
Data di avvio della procedura	La delibera di messa in liquidazione/alienazione non è intervenuta per volonta' della maggioranza dei soci
Stato di avanzamento della procedura	La situazione appare di stallo a causa della mancata definizione di un accordo di vendita degli impianti con la societa' UNIACQUE S.p.a.. partecipata totalitariamente dai comuni dell'Ambito, circa il valore di trasferimento
Motivazioni della conclusione della procedura con esito negativo	Mancato accordo
Ulteriori informazioni*	