

AGR/MDM/ns

Alla PREFETTURA di BERGAMO
Pec: protocollo.prefbg@pec.interno.it

Alla QUESTURA di BERGAMO
Pec: quest.bg@pecps.poliziadistato.it

AL Comune di Fiorano (BG)
Pec: comune@pec.comune.fioranoalserio.bg.it

AL Comune di Gazzaniga (BG)
Pec: protocollo@pec.comune.gazzaniga.bg.it

AL Comune di Vertova (BG)
Pec: protocollo.vertova@pec.it

AL Comune di Gandino (BG)
Pec: comune.gandino@legalmail.it

AL Comune di Ponte Nossola (BG)
Pec: comune.pontenossa@legalmail.it

AL Comune di Clusone (BG)
Pec: protocollo@pec.comune.clusone.bg.it

AL Comune di Castione della Presolana (BG)
Pec: comune.castionedellapresolana@cert.legalmail.it

AL Comune di Brusaporto (BG)
Pec: comune.brusaporto@pec.regione.lombardia.it

AL Comune di Albano Sant' Alessandro (BG)
Pec: postacert@pec.comune.albano.bg.it

AL Comune di Pedrengo (BG)
Pec: protocollo@peccomunepedrengo.it

AL Comune di Scanzorosciate (BG)
Pec: protocollo@pec.comune.scanzorosciate.bg.it

AL Comune di Villa di Serio (BG)

Struttura Territoriale Lombardia

Via Corradino D'Ascanio, 3 - 20142 Milano T [+39] 02 826851 - F [+39] 02 82685501
Pec anas.lombardia@postacert.stradeanas.it - www.stradeanas.it

Anas S.p.A. - Gruppo Ferrovie dello Stato Italiane

Società con socio unico soggetta all'attività di direzione e coordinamento di Rete Ferroviaria Italiana S.p.A.
e concessionaria ai sensi del D.L. 138/2002 (convertito con L. 178/2002)
Sede Legale: Via Monzambano, 10 - 00185 Roma T [+39] 06 44461 - F [+39] 06 4456224
Pec anas@postacert.stradeanas.it
Cap. Soc. Euro 2.269.892.000,00 Iscr. R.E.A. 1024951 P.IVA 02133681003 C.F. 80208450587



Pec: protocollo.villadiserio@pec.it

AL Comune di Nembro (BG)

Pec: comunenembro@legalmail.it

AL Comune di Pradalunga (BG)

Pec: comune.pradalunga@pec.regione.lombardia.it

AL Comune di Albino (BG)

Pec: protocollo.albino@cert.saga.it

E p.c.

commerciale@pec.giudicispa.it

OGGETTO: S.S. n. 671 "Della Val Seriana"

Lavori di ripristino del cavalcavia danneggiato sito nel Comune di Fiorano AL Serio lungo la S.S. 671 "Della Val Seriana" in provincia di Bergamo.

Chiusura al traffico veicolare

Con riferimento ai lavori in oggetto, si comunica che, al fine di permettere la demolizione dell'impalcato di scavalco al Km 19+100 della S.S. 671, è necessario procedere con la chiusura al traffico veicolare della S.S. in oggetto all'altezza degli svincoli di seguito riportati:

- Chiusura del traffico veicolare, in entrambe le direzioni, tra il km 17+400 all'altezza dello svincolo per Gazzaniga e il km 19+400 svincolo per Val Gandino. Il traffico direzione Clusone/Bergamo utilizzerà la rotatoria di Vertova al Km 20+050. La chiusura al traffico avverrà nella fascia oraria compresa tra le 22:00 di sabato 17 febbraio e le 06:00 di domenica 18 febbraio;

Si allega schema di deviazione.

Salvo diverso avviso si procederà con l'emissione di apposita ordinanza.

Il Responsabile Area Gestione Rete
Ing. Pietro GUALANDI

Visto: Il Responsabile Struttura Territoriale Lombardia
Ing. Nicola PRISCO

1.1 Deviazioni stradali e aree di cantiere

Pianta di insieme deviazione direzione Bergamo

Via Don B. Ferrari (Vertova) - Via P. Bombardieri (Fiorano al Serio) - Via Donatiri di Sanguè - Via C. Battisti (Gazzaniga) o alternativa Via IV Novembre

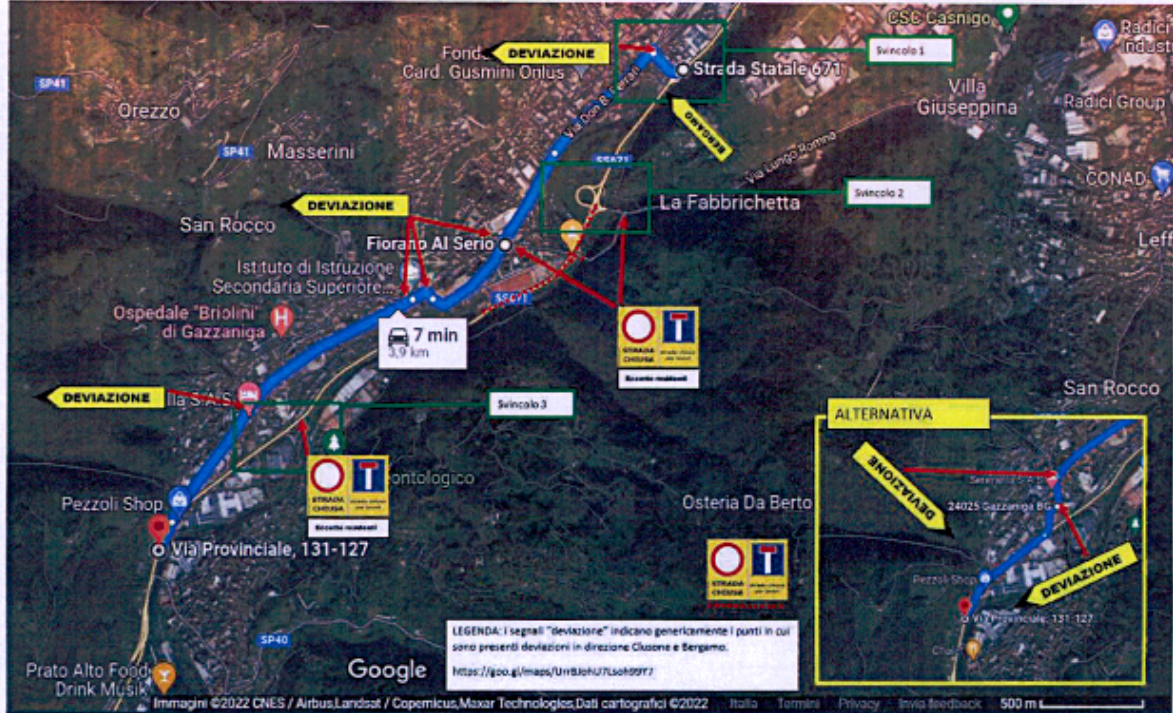

Deviazione direzione Clusone

Via Dante Alighieri, Via IV Novembre, Via C. Battisti (Gazzaniga) - Via Donatiri di Sanguè, Via P. Bombardieri (Fiorano al Serio) - Via Don B. Ferrari (Vertova)



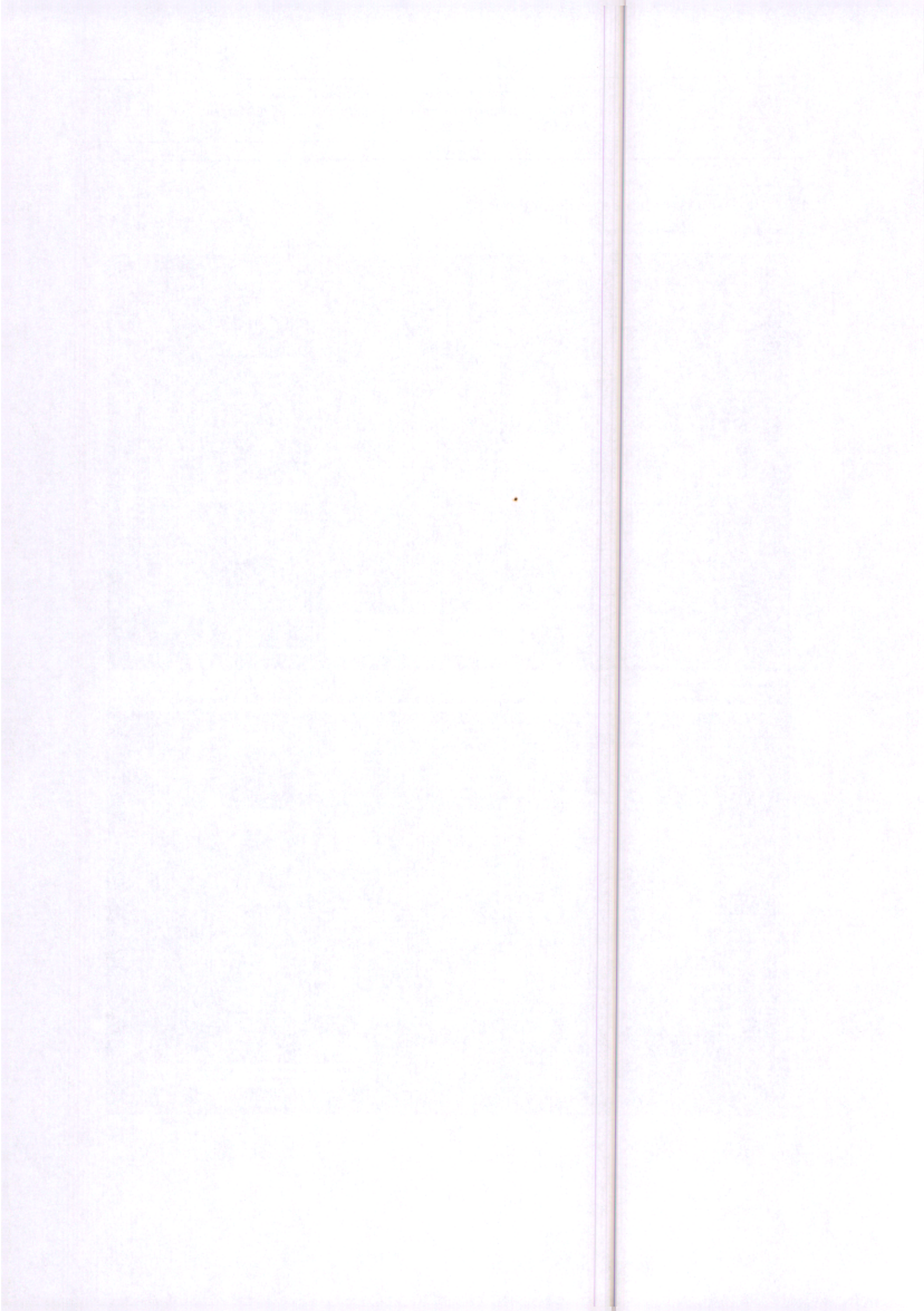

Deviazione Fiorano (BG) – La fabbrichetta (Casnigo BG) per chiusura Via Lungo Roma



Svincolo 1 per Vertova – Colzate al km 20+100

